ZENTRUM FÜR HOCHSCHULSPORT

GOETHE FIT FERIENPROGRAMM

GOETHE UNIVERSITÄT FRANKFURT AM MAIN

Spiel- & Sportprogramm für Kinder

von 6-10 Jahren

Sommerwoche 1: 3. - 7. Juli 2017
Sommerwoche 2: 10. - 14. Juli 2017

täglich von 8.00 bis 16.00 Uhr
Sportcampus Ginnheim

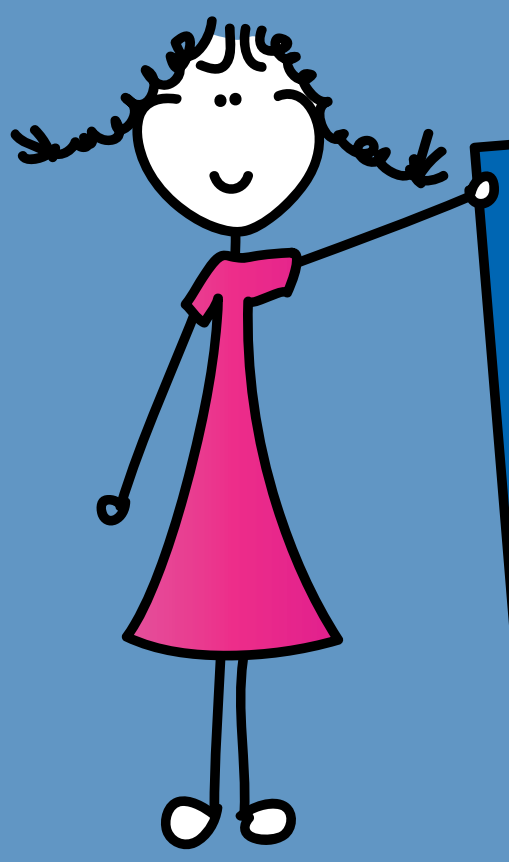

- Abenteuer- und Erlebnisspiele
- Badminton
- Fußball
- Geocaching und Schatzsuche
- Hockey
- Sandburgen-Kontest
- Luft- und Bodenakrobatik
- Tischtennis
- Riesen-Trampolin
- auf Rollen & Rädern
- Schwimmen
- Slackline
- Teamspiele
- Vertikaltuch
- Zombie-, Brennball & Co
- und vieles mehr...

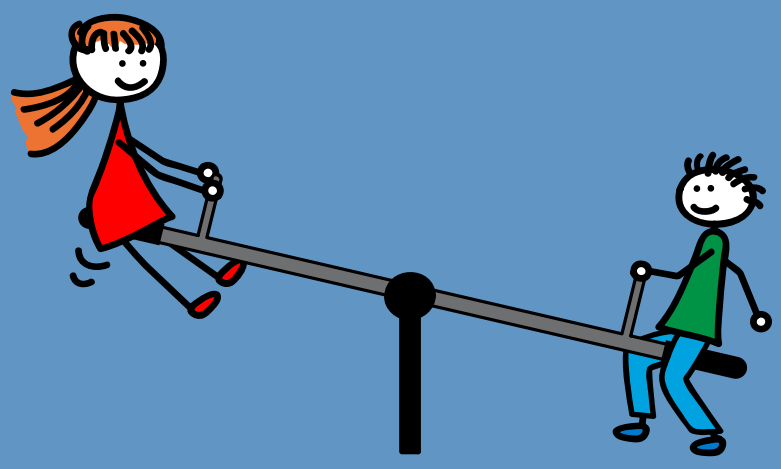

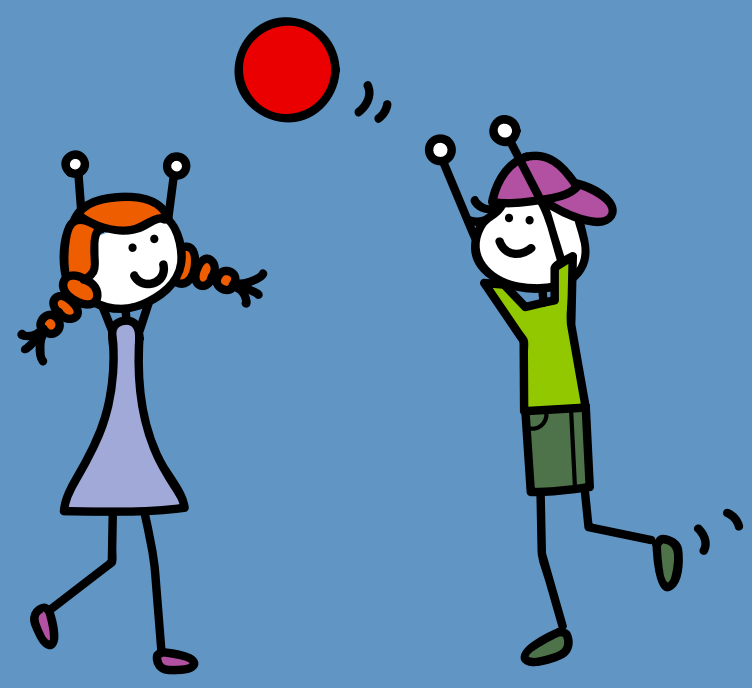

Preise inklusive Snacks und Wasser:
Studierende: 75 € - Bedienstete der Universität: 100 € - Externe: 125 €

Anmeldung und Information:
http://www.uni-frankfurt.de/64112387/Kinderferienprogramm
E-Mail: family@hochschulsport.uni-frankfurt.de - Telefon: 069 - 79 82 45 40