



Goethe-Universität  
Varrentrappstr. 40-42 (HPF 30)  
60486 Frankfurt am Main

Goethe-Universität Frankfurt am Main

Sehr geehrter Herr Univ.-Prof. Dr. Matthias Jahn (PERSÖNLICH)

## Auswertungsbericht der Lehrveranstaltungsevaluation

Sehr geehrter Herr Univ.-Prof. Dr. Matthias Jahn,

Sie erhalten hier die Ergebnisse der automatisierten Auswertung der Lehrveranstaltungsevaluation zur Veranstaltung "Strafrecht II" im WS19/20.

Die Rückmeldung soll Ihnen Hinweise geben, wie die Studierenden Ihre Veranstaltung wahrnehmen und Ihnen Anregungen für Veränderungen aufzeigen. Im Auswertungsbericht werden die Mittelwerte, Standardabweichungen, die prozentuale Verteilung und die Anzahl der Nennungen aller einzelnen Fragen sowie ein Globalwert aufgelistet. Um den Qualitätszirkel zu schließen, besprechen Sie bitte anschließend das Feedback mit Ihren Studierenden.

Wir möchten Sie darüber hinaus auf das didaktische Weiterbildungsangebot für Lehrende hinweisen. Falls Sie den Wunsch haben, sich hochschuldidaktisch weiterzubilden, steht Ihnen ein umfangreiches Workshopangebot an der Goethe-Universität zur Verfügung. Sie haben ebenfalls die Möglichkeit, sich zu einer Beratung für alle lehrbezogenen Fragen an das IKH zu wenden. Schreiben Sie zur Terminvereinbarung eine E-Mail an [hochschuldidaktik@uni-frankfurt.de](mailto:hochschuldidaktik@uni-frankfurt.de). Wenn Sie Interesse an Digitalisierungsmöglichkeiten in Lehr-/Lernprozessen haben, finden Sie dazu Workshops bei der zentralen eLearning-Einrichtung [studiumdigitale](mailto:studiumdigitale) oder schreiben Sie eine E-Mail an [beratung@studiumdigitale.uni-frankfurt.de](mailto:beratung@studiumdigitale.uni-frankfurt.de).

Links zum Workshopangebot:  
Workshops der Hochschuldidaktik: [tinygu.de/ikh-ws](http://tinygu.de/ikh-ws)  
Workshops von studiumdigitale: [tinygu.de/sd-ws](http://tinygu.de/sd-ws)

Bei Fragen zu Ihrer Lehrveranstaltungsevaluation stehen wir Ihnen beratend zur Verfügung.

Mit freundlichen Grüßen  
Ihr Evaluationsteam

Kontakt  
von studiumdigitale:  
Frau Niemeyer, Herr Dr. Tillmann: [evaluation@sd.uni-frankfurt.de](mailto:evaluation@sd.uni-frankfurt.de) / Tel: 069-798-24622 / -24618  
von der Abteilung Lehre und Qualitätssicherung:  
Frau Helmschrott: [Helmschrott@em.uni-frankfurt.de](mailto:Helmschrott@em.uni-frankfurt.de) / Tel: 069-798-12484

# Univ.-Prof. Dr. Matthias Jahn

Strafrecht II (22753)  
Erfasste Fragebögen = 15



## Globalwerte

Globalwert (Frage:1-7)

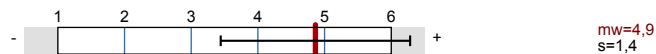

## Auswertungsteil der geschlossenen Fragen

### Legende

Fragestext

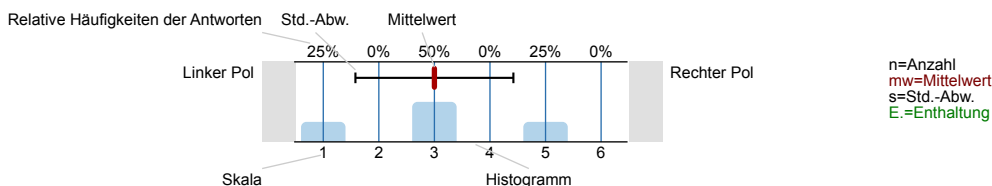

## 1. Angaben zur Lehrveranstaltung

1.1) Der Besuch der Veranstaltung führt zu einem spürbaren Wissenszuwachs.

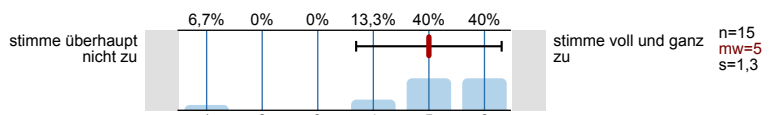

1.2) Inhalte werden anschaulich vermittelt.

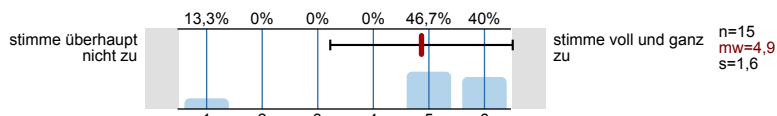

1.3) In der Veranstaltung werden auch schwierige Inhalte verständlich erklärt.

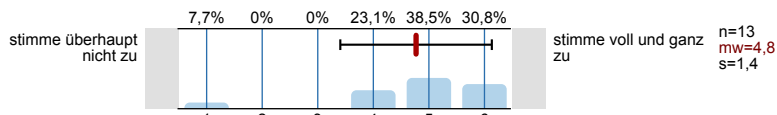

1.4) Die Relevanz der behandelten Themen wird deutlich.

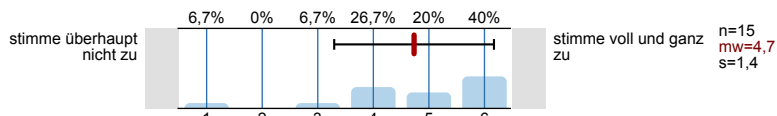

1.5) Der/die Lehrende ist in der Lage, strukturiert zu erklären.

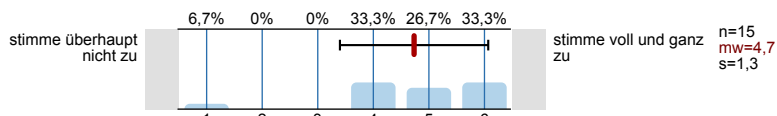

1.6) Der/die Lehrende gibt hilfreiches Feedback auf die Beiträge der Studierenden.

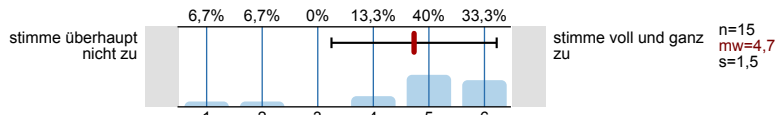

1.7) Der/die Lehrende achtet darauf, eine wertschätzende Lehr-/Lernatmosphäre herzustellen.

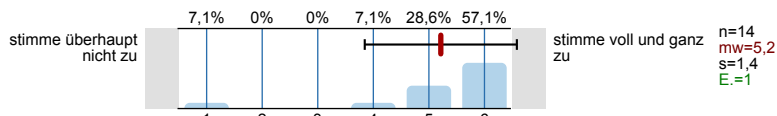

1.8) Meine Mitstudierenden tragen zu einer konstruktiven Lernatmosphäre bei.

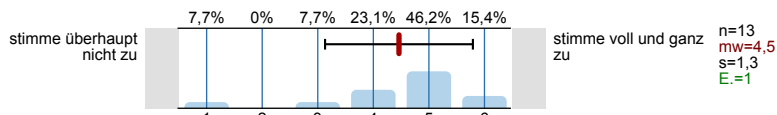

2. Angaben zu Ihrer Person und Ihrem **aktuellen** Studiengang

2.1) Bitte geben Sie Ihr Geschlecht an.

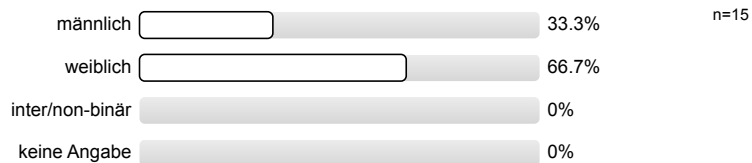
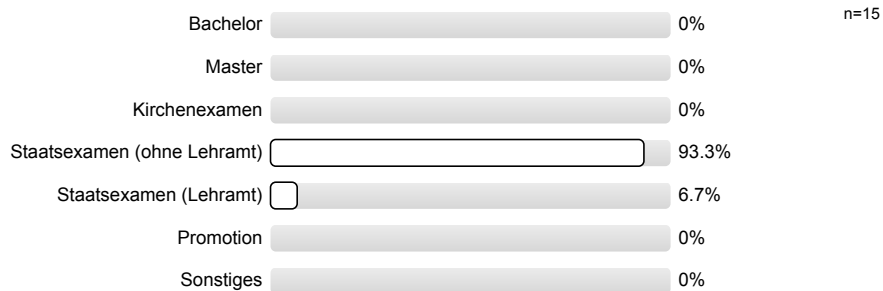
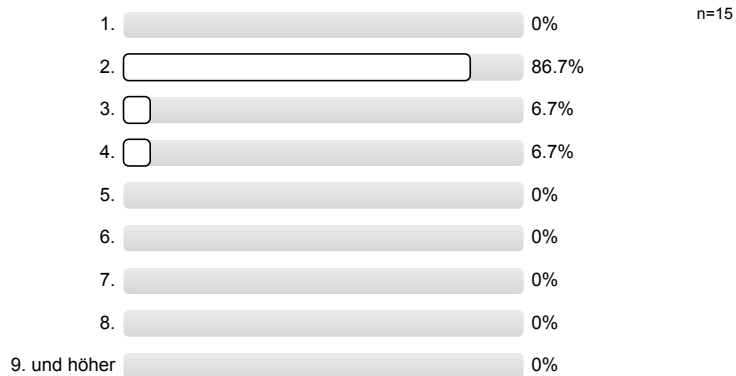
2.2) Welchen Abschluss streben Sie aktuell an?2.3) In welchem Fachsemester befinden Sie sich in Ihrem aktuellen Studiengang?

Vielen Dank für Ihre Unterstützung!  
 Bei Fragen wenden Sie sich bitte an  
 das Evaluationsteam (evaluation@studiumdigitale.uni-frankfurt.de).

# Profillinie

Teilbereich: **Rechtswissenschaft**  
 Name der/des Lehrenden: **Univ.-Prof. Dr. Matthias Jahn**  
 Titel der Lehrveranstaltung: **Strafrecht II (22753)**  
 (Name der Umfrage)

Verwendete Werte in der Profillinie: Mittelwert

## 1. Angaben zur Lehrveranstaltung

1.1) Der Besuch der Veranstaltung führt zu einem spürbaren Wissenszuwachs.	stimme überhaupt nicht zu									stimme voll und ganz zu	n=15	mw=5,0	md=5,0	s=1,3
1.2) Inhalte werden anschaulich vermittelt.	stimme überhaupt nicht zu									stimme voll und ganz zu	n=15	mw=4,9	md=5,0	s=1,6
1.3) In der Veranstaltung werden auch schwierige Inhalte verständlich erklärt.	stimme überhaupt nicht zu									stimme voll und ganz zu	n=13	mw=4,8	md=5,0	s=1,4
1.4) Die Relevanz der behandelten Themen wird deutlich.	stimme überhaupt nicht zu									stimme voll und ganz zu	n=15	mw=4,7	md=5,0	s=1,4
1.5) Der/die Lehrende ist in der Lage, strukturiert zu erklären.	stimme überhaupt nicht zu									stimme voll und ganz zu	n=15	mw=4,7	md=5,0	s=1,3
1.6) Der/die Lehrende gibt hilfreiches Feedback auf die Beiträge der Studierenden.	stimme überhaupt nicht zu									stimme voll und ganz zu	n=15	mw=4,7	md=5,0	s=1,5
1.7) Der/die Lehrende achtet darauf, eine wertschätzende Lehr-/Lernatmosphäre herzustellen.	stimme überhaupt nicht zu									stimme voll und ganz zu	n=14	mw=5,2	md=6,0	s=1,4
1.8) Meine Mitstudierenden tragen zu einer konstruktiven Lernatmosphäre bei.	stimme überhaupt nicht zu									stimme voll und ganz zu	n=13	mw=4,5	md=5,0	s=1,3

# Auswertungsteil der offenen Fragen

## 1. Angaben zur Lehrveranstaltung

<sup>1.9)</sup> Mein üblicher Arbeitsaufwand für diese Veranstaltung beträgt pro Woche **zusätzlich** zur Kursdauer (in Stunden "hh" /Minuten "mm"; bei Blockveranstaltungen bitte zusätzlichen Arbeitsaufwand insgesamt eintragen).

- 15hhmm
- 1hh00mm
- 1hh09mm
- 1hh0mm
- 1hhmm (2 Nennungen)
- 2hh20mm
- 2hhmm (3 Nennungen)
- 3hh0mm
- 4hhmm
- hh30mm (2 Nennungen)

<sup>1.10)</sup> Bitte nennen Sie drei Stärken dieser Veranstaltung:

- Anschauliche Darstellung, Kasuistik zur Veranschaulichung, Komplexe Theorien werden gut eingeordnet und erklärt
- Anschauliche Erklärung an realen Fällen  
Viele Tipps zum Klausurenschreiben
- Der Prof ist rhetorisch top und motiviert die Studierenden sich mit den Inhalten des Strafrechts auseinander zu setzen. Seine Erfahrung als Praktiker erzeugt Glaubwürdigkeit und liefert regelmäßig spannenden Anekdoten.  
Die spannenden Vorlesungen führten dazu, dass ich die Vorlesung regelmäßig besucht habe obwohl ich bereits im Vorhinein ausgeschlossen hatte die Klausur zu schreiben.
- Der Professor  
Anschauliche Erklärungen  
Beispiele aus der Praxis
- Erläuterungen anhand von realen Fällen  
„Praxisnähe“  
Spannend
- Erzählungen aus den beruflichen Erfahrungen geben einen Einblick aus einem neuem Winkel im Vergleich zu den anderen Veranstaltungen, dem Vortrag ist stets gut zu folgen da dieser in seiner Weise sehr aufmerksamkeitsbinend ist
- Gute Atmosphäre, engagierter und kompetenter Dozent
- Jahn  
Praxisbeispiele  
Atmosphäre
- Man lernt über den Tellerrand hinauszuschauen  
Roter Faden wirkt deutlich
- Praktische Beispiele
- Reale Fälle die zur Veranschaulichung der Themen beiträgt
- Sie gestalten die Veranstaltung sehr interessant und es ist sehr spannend Ihnen zuzuhören.
- Strukturiertes und nachvollziehbares Vermitteln von Inhalten, viele Beispiele für das Verständnis von Inhalten
- Veranschaulichung der Inhalte mit Hilfe von echten Fällen/Urteilen  
Rückgriff auf wichtige Inhalte an passenden Stellen
- Viele anschauliche Beispielfälle, angenehme Atmosphäre, Skript zur vollständigen Vor- und Nacharbeitung

1.11) Bitte nennen Sie drei Verbesserungsmöglichkeiten für diese Veranstaltung:

- /
- Anzahl der Tutorien, Vortragsstil ist „nicht für Jedermann“, Skript könnte ausführlicher sein
- Bessere Koordination mit Olat
- Besseres Skript  
evtl PowerPoint Folien  
Mehr (einfachere) Fallbeispiele
- Durchsprechen einer gesamten Falllösung bei komplexen Themen (bspw. Täterschaft und Teilnahme)
- Fallprüfungen nicht nur im Tutorium, sondern auch in der Vorlesung  
Angebot einer Probeklausur
- Lösungen von kleineren Fällen in der Vorlesung, um Schemata direkt nach Besprechung auch anzuwenden
- Mehr Material auf OLAT
- Nicht ersichtlich
- Regelmäßige Wiederholungsfragen nach jeder Vorlesung oder am Anfang wären wünschenswert und zur Nach-/Vorbereitung hilfreich
- Skript