Iran Proteste 2017/2018

Ist Non-Movement die Basis für die derzeitigen Proteste, welche keinen Anführer hatten?

Aufstände in Iran

Der damalige Ministerpräsident Hassan Rohani schloss in seiner Amtszeit das Atomabkommen ab und gab vor den Alltag von politischen Repressalien befreien zu wollen. Trotz dieser Atomabkommens blieben wirtschaftliche Errungenschaften in der Gesellschaft aus. So kam es zu Protesten da der wirtschaftliche Aufschwung ausblieb.

Proteste in Iran 2009

Die Proteste im Jahre 2009, welche nach den Wahlen in Iran stattfanden, auch bekannt als die Grüne Bewegung war eine soziale Bewegung die eine gewisse Struktur hatte und eine explizite Forderung hatte. Es waren auch Praktiken vorhanden welche alle Akteure damals gemeinsam geteilt haben. Die strukturierte Soziale Bewegung unterschied sich jedoch stark von der in 2017/2018.

Arbeitslosigkeit

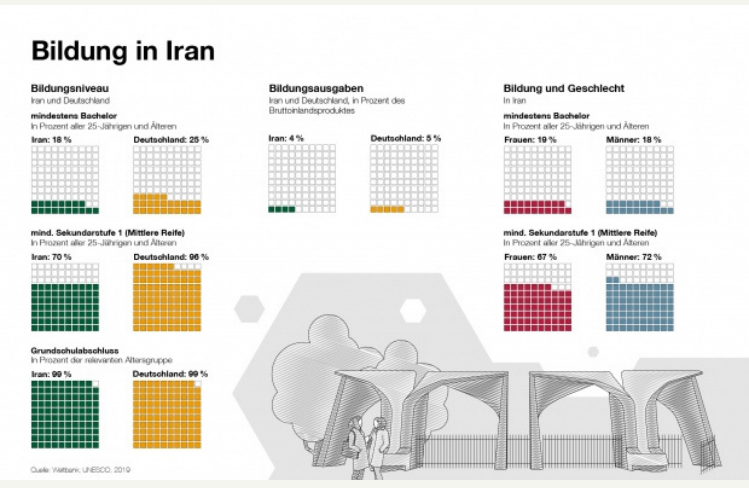

Akteure und Ziele

Es gibt vielerlei Gründe auf die man referieren kann, weshalb es zu den Protesten kam. Einer der Hauptziele war es gewesen die große Arbeitslosigkeit im Inland zu lösen. Dennoch bestand das Problem, dass keine gemeinsamen Forderungen Seitens der Demonstrant*innen aufgestellt wurden. Aus dem Grund, weil die Klassen- und sozialen Gruppen unterschiedliche Ziele und Interessen verfolgten.

Politisches System in Iran

Nach der Islamischen Revolution im Jahr 1979, wurde Iran zu einem Staat welcher sowohl republikanische als auch theokratische Merkmale aufwies.

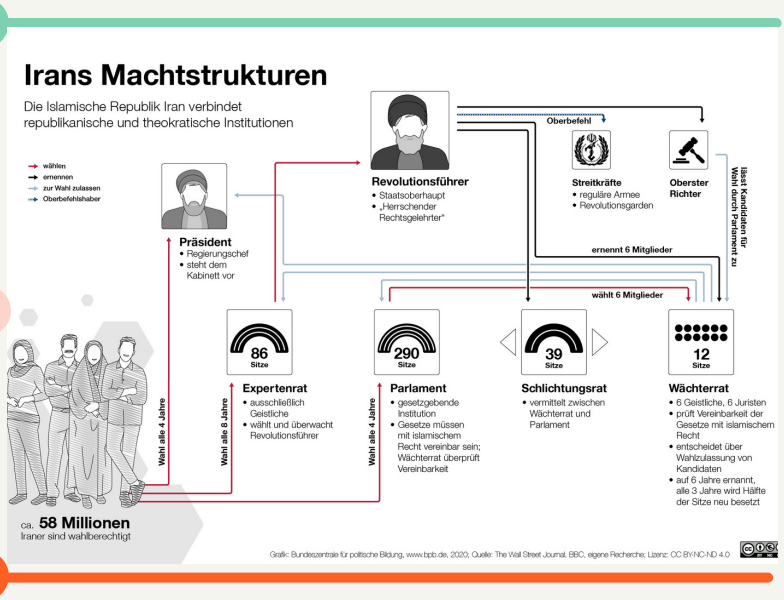

Proteste in Iran 2017/2018

Proteste aus Frust über die wirtschaftliche Lage im Land. Neue Akteure, deren Frustpotenzial höher ist, aufgrund der gesellschaftlichen Probleme im Land. Die Protestierenden kommen aus den gesellschaftlich und wirtschaftlich schwachen Schichten, die ihre wachsende Unzufriedenheit über die Lebensverhältnisse zum Ausdruck brachten.

Ablauf des Protestes

Die anfänglichen Gründer zu demonstrieren waren die hohen Lebensmittelpreise. Dies ist schnell zur Wut gegenüber des politische Regime umgeschlagen. Die Proteste beinhalteten Anliegen verschiedenster sozialer Gruppen, wie von Arbeitern, Studenten und Frauen, welcher sich Menschen aus dem ganzen Land beteiligten.

Fazit

Im Gegensatz zu den Protesten von 2009 hatten die Proteste von 2017/2018 keine expliziten Forderungen und keinen Führungspersonen. Vorwiegend wurden die Proteste von Jugendlichen, Organisationen oder Bewegungen wie etwa der Frauen- oder Studentenbewegung getragen.

Literatur: Asef Bayat(2012), Leben als Politik
https://www.bpb.de/politik/hintergrund-aktuell/69373/praesidentschaftswahlen-in-iran-12-06-2009
https://www.bpb.de/internationales/asien/iran/312336/interview-irans-jugend