

STUDIERENDENSTATISTIK  
Wintersemester 2023/24



**Herausgeber:**

Präsident der Goethe-Universität Frankfurt am Main

**Erstellt durch:**

Studium Lehre Internationales: Dr. Rebekka Göhring, Christoph Götz

**Stand der Daten:**

15.01.2024

**Auflage:**

175

**Bezug über:**

Studium Lehre Internationales

**Bildnachweis:**

Oliver Schaffer

# Studierendenstatistik

## Wintersemester 2023/24

Sehr geehrte Damen und Herren,

Sie halten die neue Studierendenstatistik der Goethe-Universität Frankfurt am Main für das Wintersemester 2023/24 in Ihren Händen.

Die Broschüre besteht aus mehreren Teilen.

Im ersten Teil erfahren Sie auf einen Blick alle wesentlichen Informationen in Kürze. Der darauf folgende Teil gibt Auskunft über die Studierenden in den Fachbereichen. Die Betrachtung erfolgt bis zur Ebene der einzelnen Studienfächer und Abschlüsse. Ein Glossar finden Sie am Ende.

Für Fragen und Anregungen stehen wir gerne zur Verfügung:

Goethe-Universität Frankfurt  
Studium Lehre Internationales  
Quantitative Instrumente, Kennzahlen, Kapazität und Statistik (QUIKKS)  
Christoph Götz  
Theodor-W.-Adorno-Platz 6  
60323 Frankfurt am Main  
Tel.: 069 798-18972  
E-Mail: [sli-quikks@uni-frankfurt.de](mailto:sli-quikks@uni-frankfurt.de)

## Anmerkung

Im Rahmen der Studierendenstatistik wird zwischen Kopf- und Fall-Statistik unterschieden. Bei einer Kopf-Statistik wird jeder Studierende als Person („Kopf“) gezählt. Bei einer Fall-Statistik werden alle Studiengänge des Studierenden berücksichtigt; alle Fächerkombinationen werden daher mehrfach gezählt.

Diese Unterscheidung ist für das Verständnis der Broschüre maßgeblich. Die statistischen Angaben im ersten Teil („Auf einen Blick – die Studierenden im Wintersemester 2023/24“, Seite 07) basieren auf Kopf-Statistiken. Die Informationen zu den Fachbereichen („Die Studierenden nach Fachbereichen im Wintersemester 2023/24“, ab Seite 23) beruhen dagegen auf Fall-Statistiken.

















Weitere wichtige Begriffe zur Studierendenstatistik werden im Glossar erläutert.

# Inhaltsverzeichnis

## **Auf einen Blick – die Studierenden im Wintersemester 2023/24 .....S. 07**

Auf einen Blick – Wintersemester 2023/24 .....	S. 08
Die Fachbereiche im Überblick – Wintersemester 2023/24 .....	S. 10
Studierende nach Herkunftsland – Wintersemester 2023/24 .....	S. 14
Studierende nach Campus – Wintersemester 2023/24 .....	S. 16
Studierende nach Fachbereich und Campus – Wintersemester 2023/24.....	S. 16
Studierende nach Fachbereich und Fächergruppe der amtlichen Statistik.....	S. 17
Studierende nach Alter und Geschlecht – Wintersemester 2023/24 .....	S. 18
Fachwechsel zwischen Fachbereichen und Semestern – Wintersemester 2023/24.....	S. 20
Fächerkombinationen eines Studiengangs nach Fachbereich – Wintersemester 2023/24.....	S. 21
Durchschnittliche Studiendauer erfolgreicher Absolventinnen und Absolventen .....	S. 22

## **Die Studierenden nach Fachbereichen im Wintersemester 2023/24 .....S. 23**

A. Studierende nach Fachbereichen und Abschlüssen insgesamt, in der Regelstudienzeit, im 1. Fach- und 1. Hochschulsemester, nach Geschlecht und Bildungsherkunft im Wintersemester 2023/24 .....	S. 24
 FB 01 .....	S. 25
 FB 02 .....	S. 25
 FB 03 .....	S. 26
 FB 04 .....	S. 26
 FB 05 .....	S. 27
 FB 06 .....	S. 28
 FB 07 .....	S. 28
 FB 08 .....	S. 29
 FB 09 .....	S. 29
 FB 10 .....	S. 33
 FB 11 .....	S. 35
 FB 12 .....	S. 35
 FB 13 .....	S. 36
 FB 14 .....	S. 36
 FB 15 .....	S. 37
 FB 16 .....	S. 37

B. Studierende nach Fachbereichen und Abschlüssen, nach Geschlecht und Bildungsherkunft insgesamt, in der Regelstudienzeit und im 1. Fachsemester im Wintersemester 2023/24.....	S. 38
--	-------

■ FB 01 .....	S. 39
■ FB 02 .....	S. 39
■ FB 03 .....	S. 40
■ FB 04 .....	S. 40
■ FB 05 .....	S. 41
■ FB 06 .....	S. 42
■ FB 07 .....	S. 42
■ FB 08 .....	S. 43
■ FB 09 .....	S. 43
■ FB 10 .....	S. 47
■ FB 11 .....	S. 49
■ FB 12 .....	S. 49
■ FB 13 .....	S. 50
■ FB 14 .....	S. 50
■ FB 15 .....	S. 51
■ FB 16 .....	S. 51

C. Studierende nach Fachbereichen und Abschlüssen in Studienformen insgesamt, in der Regelstudienzeit und im 1. Fachsemester im Wintersemester 2023/24 .....	S. 52
--	-------

■ FB 01 .....	S. 53
■ FB 02 .....	S. 53
■ FB 03 .....	S. 54
■ FB 04 .....	S. 54
■ FB 05 .....	S. 55
■ FB 06 .....	S. 56
■ FB 07 .....	S. 56
■ FB 08 .....	S. 57
■ FB 09 .....	S. 57
■ FB 10 .....	S. 61
■ FB 11 .....	S. 63
■ FB 12 .....	S. 63
■ FB 13 .....	S. 64
■ FB 14 .....	S. 64
■ FB 15 .....	S. 65
■ FB 16 .....	S. 65

<b>Glossar.....</b>	<b>S. 66</b>
---------------------	--------------

<b>Abkürzungsverzeichnis .....</b>	<b>S. 67</b>
------------------------------------	--------------



**Auf einen Blick –  
Die Studierenden im  
Wintersemester 2023/24**

Studierende - Köpfe an der Goethe-Universität insgesamt		
	absolut	in %
<b>Studierende insgesamt</b>	<b>41.783</b>	<b>100 %</b>
davon beurlaubt	347	1 %
davon DSH/Feststellungsprüfung/ Vorbereitungsstudium	218	1 %
davon im Lehramt	6.020	14 %
davon nicht im Lehramt	35.545	85 %
<b>Studierende ohne Beurlaubte, DSH/Feststellungsprüfung/ Vorbereitungsstudium</b>	<b>41.219</b>	<b>99 %</b>

### Studierende insgesamt nach Studienformen WiSe 2023/24

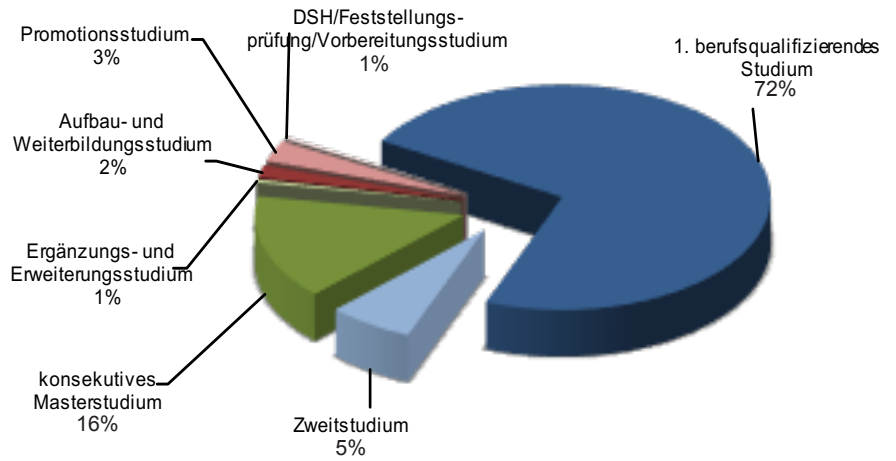

### Studierende insgesamt nach Abschlüssen WiSe 2023/24

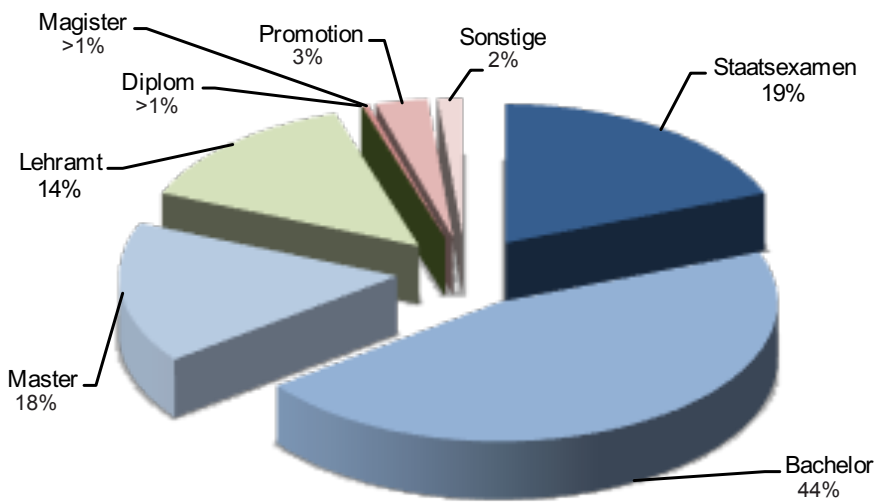

Studierende - Köpfe an der Goethe-Universität nach Studienform und Abschluss									
	insgesamt		davon in RSZ		davon im 1. Fachsem.		davon beurlaubt		
	absolut	in %	absolut	in %	absolut	in %	absolut	in %	
<b>Studierende insgesamt</b>	<b>41.783</b>	<b>100 %</b>	<b>27.393</b>	<b>66 %</b>	<b>8.785</b>	<b>21 %</b>	<b>347</b>	<b>1 %</b>	
<b>Studienform</b>									
1. berufsqualifizierendes Studium	30.133	72 %	20.479	68 %	6.410	21 %	231	1 %	
Zweitstudium	2.226	5 %	1.263	57 %	381	17 %	39	2 %	
konsekutives Masterstudium	6.848	16 %	3.418	50 %	1.538	22 %	72	1 %	
Ergänzungs- und Erweiterungsstudium	468	1 %	382	82 %	83	18 %	2	0 %	
Aufbau- und Weiterbildungsstudium	722	2 %	489	68 %	154	21 %	1	0 %	
Promotionsstudium	1.168	3 %	1.144	98 %	89	8 %	1	0 %	
DSH/Feststellungsprüfung/Vorbereitungsstudium	218	1 %	218	100 %	130	60 %	1	0 %	
<b>Abschluss</b>									
Staatsexamen	8.109	19 %	6.049	22 %	1.041	12 %	85	24 %	
Bachelor	18.313	44 %	11.402	42 %	4.486	51 %	153	44 %	
Master	7.418	18 %	3.815	14 %	1.672	19 %	73	21 %	
Lehramt	6.020	14 %	4.355	16 %	1.119	13 %	33	10 %	
Lehramt - Grundschule	1.669		1.352		313		8		
Lehramt - Haupt-, Realschule	1.281		778		236		3		
Lehramt - Gymnasium	2.348		1.642		471		20		
Lehramt - Förderschule	722		583		99		2		
Diplom	11	0 %	0	0 %	0	0 %	0	0 %	
Magister	103	0 %	48	0 %	10	0 %	1	0 %	
Promotion	1.168	3 %	1.144	4 %	89	1 %	1	0 %	
Sonstige	641	2 %	580	2 %	368	4 %	1	0 %	
Abschluss im Ausland, Abschlusszeugnis, Zusatzstudium	418		361		238		0		
kirchliche Prüfung	5		1		0		0		
DSH/Feststellungsprüfung/ Vorbereitungsstudium	218		218		130		1		



Studierende - Köpfe an der Goethe-Universität nach Staatsangehörigkeit und Bildungsin-/ausländer										
	insgesamt		davon in RSZ		davon im 1. Fachsem.		davon beurlaubt		davon weiblich	
	absolut	in %	absolut	in %	absolut	in %	absolut	in %	absolut	in %
<b>Studierende insgesamt</b>	<b>41.783</b>	<b>100 %</b>	<b>27.393</b>	<b>100 %</b>	<b>8.785</b>	<b>100 %</b>	<b>347</b>	<b>100 %</b>	<b>24.352</b>	<b>100 %</b>
<b>Staatsangehörigkeit</b>										
deutsche Staatsangehörigkeit	35.316	85 %	23.301	85 %	7.325	83 %	289	83 %	20.434	84 %
ausländische Staatsangehörigkeit	6.467	15 %	4.092	15 %	1.460	17 %	58	17 %	3.918	16 %
davon Europäische Union	1.716	4 %	1.094	4 %	433	5 %	12	3 %	1.046	4 %
<b>Bildungsin-/ausländer</b>										
Bildungsinländer	2.125	5 %	1.254	5 %	392	4 %	19	5 %	1.355	6 %
Bildungsausländer	4.342	10 %	2.838	10 %	1.068	12 %	39	11 %	2.563	11 %
davon Europäische Union	911	2 %	611	2 %	271	3 %	5	1 %	543	2 %

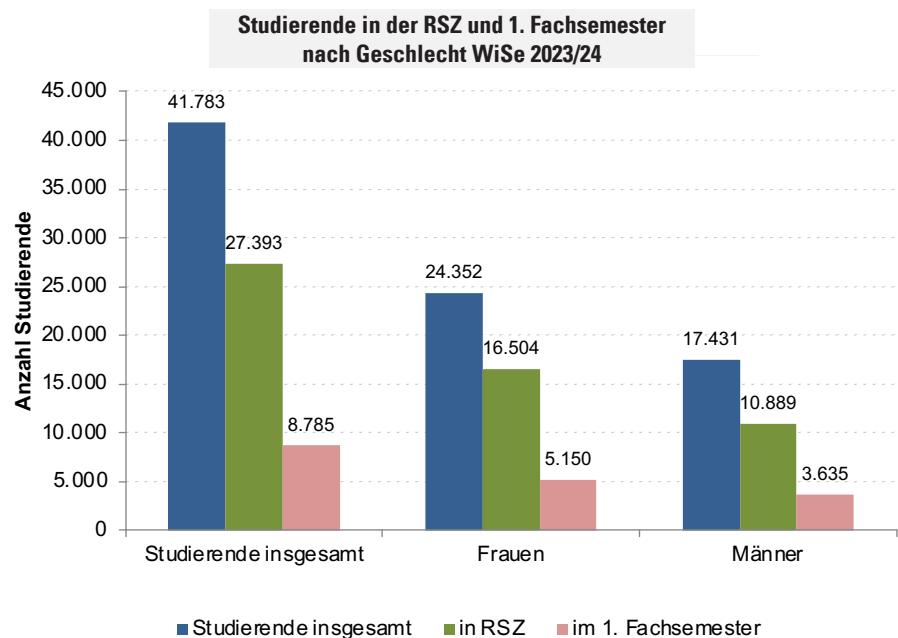
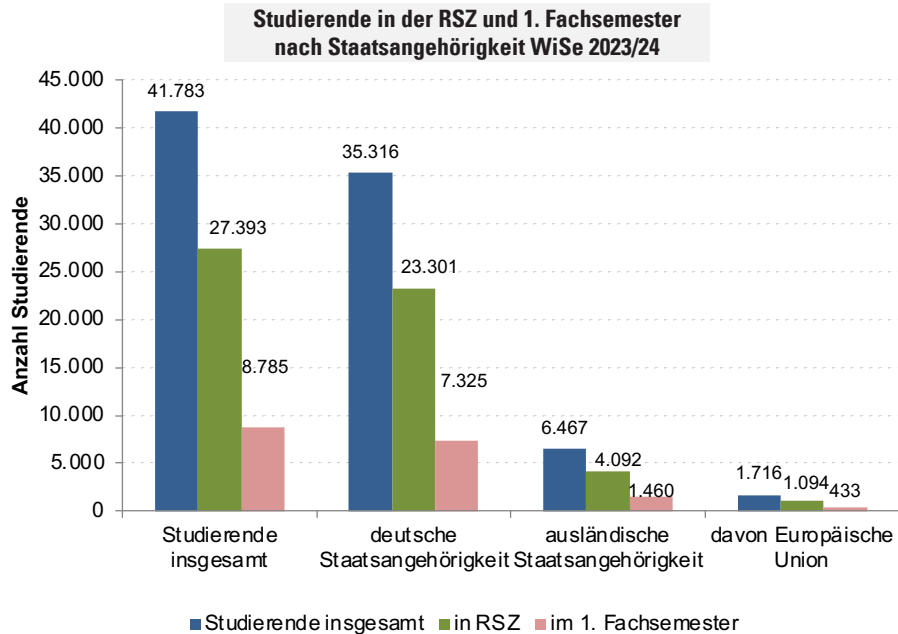

Studierende - Köpfe an der Goethe-Universität nach Geschlecht										
	insgesamt		davon in RSZ		davon im 1. Fachsem.		davon Beurlaubte		davon Lehramt	
	absolut	in %	absolut	in %	absolut	in %	absolut	in %	absolut	in %
<b>Studierende insgesamt</b>	<b>41.783</b>	<b>100 %</b>	<b>27.393</b>	<b>100 %</b>	<b>8.785</b>	<b>100 %</b>	<b>347</b>	<b>100 %</b>	<b>6.020</b>	<b>100 %</b>
<b>Geschlecht</b>										
Frauen	24.352	58 %	16.504	60 %	5.150	59 %	259	75 %	4.301	71 %
Männer	17.431	42 %	10.889	40 %	3.635	41 %	88	25 %	1.719	29 %

Studierende - Köpfe in den Fachbereichen								
	insgesamt		davon in RSZ		davon im 1. Fachsem.		davon Beurlaubte	
	absolut	in %	absolut	in %	absolut	in %	absolut	in %
<b>Studierende insgesamt</b>	<b>41.783</b>	<b>100 %</b>	<b>27.393</b>	<b>100 %</b>	<b>8.785</b>	<b>100 %</b>	<b>347</b>	<b>100 %</b>
<b>Fachbereiche</b>	<b>41.565</b>	<b>99 %</b>	<b>27.175</b>	<b>99 %</b>	<b>8.655</b>	<b>99 %</b>	<b>346</b>	<b>100 %</b>
Rechtswissenschaft	4.544	11 %	2.900	11 %	657	7 %	25	7 %
Wirtschaftswissenschaften	5.413	13 %	3.628	13 %	1.249	14 %	71	20 %
Gesellschaftswissenschaften	4.032	10 %	2.166	8 %	854	10 %	31	9 %
Erziehungswissenschaften	2.474	6 %	1.694	6 %	474	5 %	21	6 %
Psychologie und Sportwiss.	1.858	4 %	1.170	4 %	453	5 %	23	7 %
Evangelische Theologie	328	1 %	186	1 %	48	1 %	2	1 %
Katholische Theologie	108	0 %	74	0 %	24	0 %	0	0 %
Philosophie und Geschichtswiss.	1.915	5 %	1.153	4 %	504	6 %	13	4 %
Sprach- und Kulturwissenschaften	2.636	6 %	1.542	6 %	541	6 %	26	7 %
Neuere Philologien	3.999	10 %	2.325	8 %	897	10 %	28	8 %
Geowissenschaften / Geographie	1.438	3 %	874	3 %	448	5 %	9	3 %
Informatik und Mathematik	4.578	11 %	3.038	11 %	877	10 %	25	7 %
Physik	979	2 %	601	2 %	210	2 %	1	0 %
Biochemie, Chemie und Pharmazie	1.707	4 %	1.233	5 %	440	5 %	13	4 %
Biowissenschaften	1.258	3 %	885	3 %	338	4 %	4	1 %
Medizin	4.298	10 %	3.706	14 %	641	7 %	54	16 %
<b>DSH/Feststellungsprüfung/ Vorbereitungsstudium</b>	<b>218</b>	<b>1 %</b>	<b>218</b>	<b>1 %</b>	<b>130</b>	<b>1 %</b>	<b>1</b>	<b>0 %</b>

### Studierende insgesamt in den Fachbereichen WiSe 2023/24

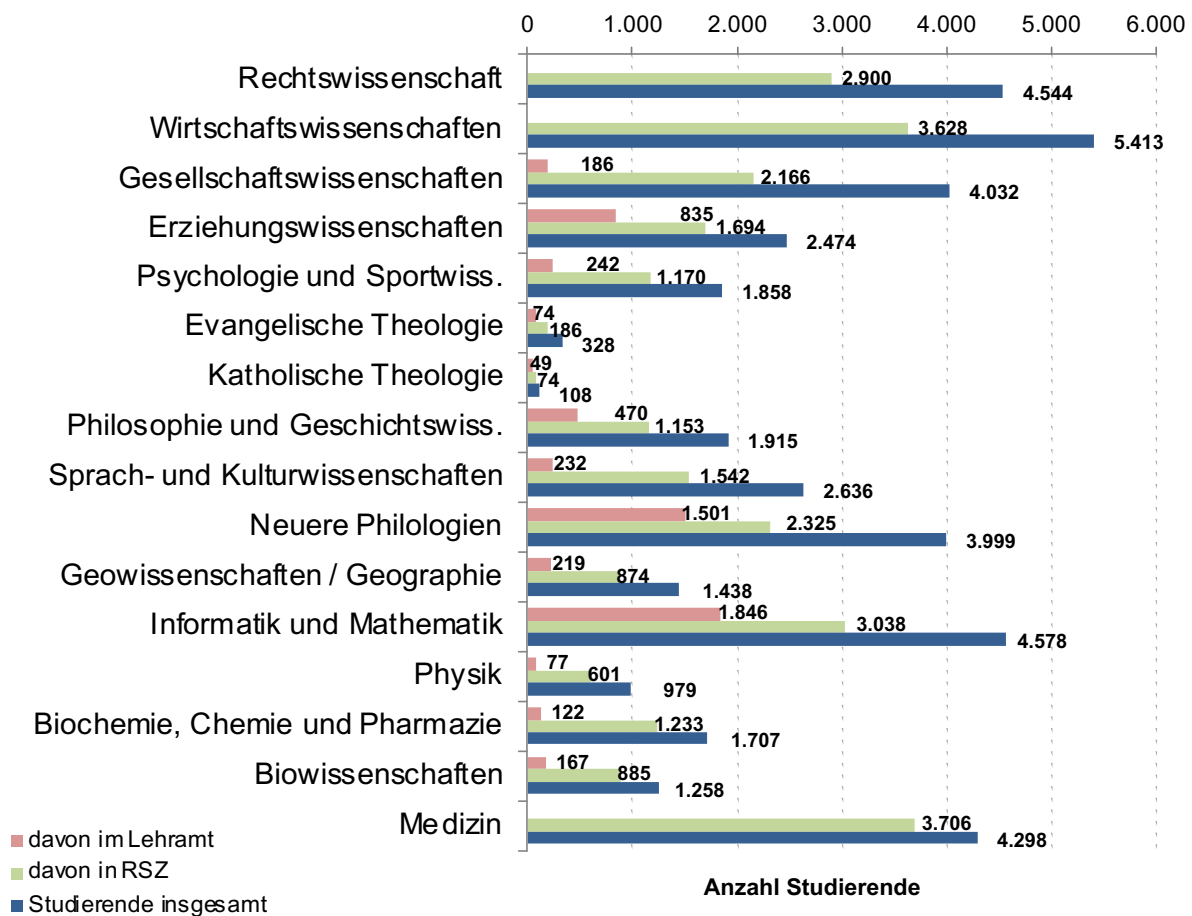

Studierende - Köpfe in den Fachbereichen nach Lehramt/Geschlecht												
	insgesamt						davon weiblich					
	insgesamt		in RSZ		im Lehramt		insgesamt		in RSZ		im Lehramt	
	absolut	in %	absolut	in %	absolut	in %	absolut	in %	absolut	in %	absolut	in %
<b>Studierende insgesamt</b>	<b>41.783</b>	<b>100 %</b>	<b>27.393</b>	<b>100 %</b>	<b>6.020</b>	<b>100 %</b>	<b>24.352</b>	<b>100 %</b>	<b>16.504</b>	<b>100 %</b>	<b>4.301</b>	<b>100 %</b>
<b>Fachbereiche</b>	<b>41.565</b>	<b>99 %</b>	<b>27.175</b>	<b>99 %</b>	<b>6.020</b>	<b>100 %</b>	<b>24.225</b>	<b>99 %</b>	<b>16.377</b>	<b>99 %</b>	<b>4.301</b>	<b>100 %</b>
Rechtswissenschaft	4.544	11 %	2.900	11 %	0	0 %	2.779	11 %	1.824	11 %	0	0 %
Wirtschaftswissenschaften	5.413	13 %	3.628	13 %	0	0 %	2.159	9 %	1.387	8 %	0	0 %
Gesellschaftswissenschaften	4.032	10 %	2.166	8 %	186	3 %	2.283	9 %	1.273	8 %	86	2 %
Erziehungswissenschaften	2.474	6 %	1.694	6 %	835	14 %	2.012	8 %	1.434	9 %	669	16 %
Psychologie und Sportwiss.	1.858	4 %	1.170	4 %	242	4 %	1.197	5 %	809	5 %	96	2 %
Evangelische Theologie	328	1 %	186	1 %	74	1 %	188	1 %	115	1 %	45	1 %
Katholische Theologie	108	0 %	74	0 %	49	1 %	68	0 %	52	0 %	31	1 %
Philosophie und Geschichtswiss.	1.915	5 %	1.153	4 %	470	8 %	868	4 %	573	3 %	232	5 %
Sprach- und Kulturwissenschaften	2.636	6 %	1.542	6 %	232	4 %	1.803	7 %	1.074	7 %	191	4 %
Neuere Philologien	3.999	10 %	2.325	9 %	1.501	25 %	3.018	12 %	1.768	11 %	1.168	27 %
Geowissenschaften / Geographie	1.438	3 %	874	3 %	219	4 %	686	3 %	419	3 %	124	3 %
Informatik und Mathematik	4.578	11 %	3.038	11 %	1.846	31 %	2.270	9 %	1.656	10 %	1.440	33 %
Physik	979	2 %	601	2 %	77	1 %	288	1 %	193	1 %	25	1 %
Biochemie, Chemie und Pharmazie	1.707	4 %	1.233	5 %	122	2 %	1.022	4 %	757	5 %	68	2 %
Biowissenschaften	1.258	3 %	885	3 %	167	3 %	854	4 %	615	4 %	126	3 %
Medizin	4.298	10 %	3.706	14 %	0	0 %	2.730	11 %	2.428	15 %	0	0 %
<b>DSH/Feststellungsprüfung/ Vorbereitungsstudium</b>	<b>218</b>	<b>1 %</b>	<b>218</b>	<b>1 %</b>	<b>0</b>	<b>0 %</b>	<b>127</b>	<b>1 %</b>	<b>127</b>	<b>1 %</b>	<b>0</b>	<b>0 %</b>

### Weibliche Studierende in den Fachbereichen WiSe 2023/24

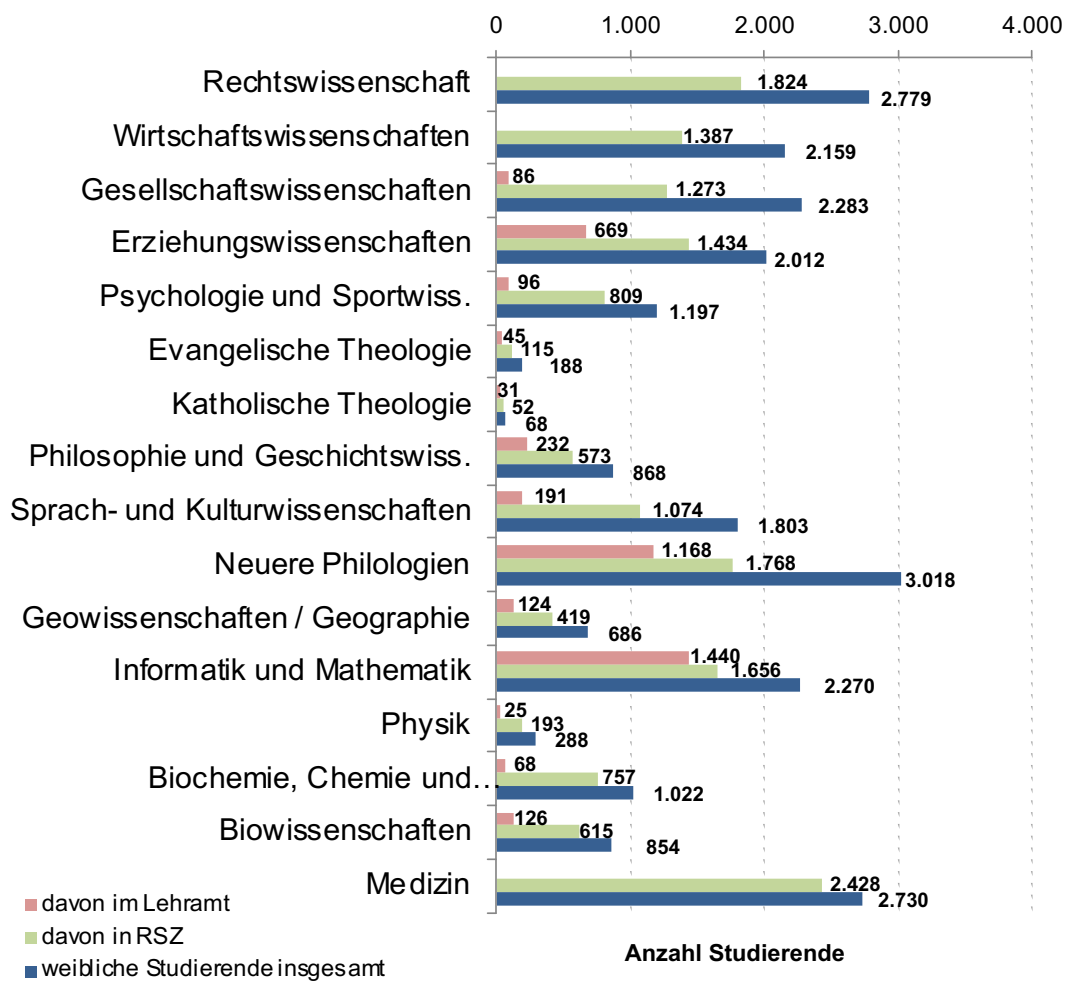

Studierende - Köpfe in den Fachbereichen															
	insgesamt			davon ausländ. Staatsangehörigkeit			davon deutsche Staatsangehörigkeit			davon Bildungsausländer			davon Bildungsinländer		
	insgesamt		in RSZ	insgesamt		in RSZ	insgesamt		in RSZ	insgesamt		in RSZ	insgesamt		in RSZ
	absolut	in %	absolut	absolut	in %	absolut	absolut	in %	absolut	absolut	in %	absolut	absolut	in %	absolut
<b>Studierende insgesamt</b>	<b>41.783</b>		<b>27.393</b>	<b>6.467</b>		<b>4.092</b>	<b>35.316</b>		<b>23.301</b>	<b>4.342</b>		<b>2.869</b>	<b>2.125</b>		<b>1.254</b>
<b>Fachbereiche</b>	<b>41.565</b>	<b>99 %</b>	<b>27.175</b>	<b>6.260</b>	<b>97 %</b>	<b>3.885</b>	<b>35.305</b>	<b>100 %</b>	<b>23.290</b>	<b>4.135</b>	<b>95 %</b>	<b>2.662</b>	<b>2.125</b>	<b>100 %</b>	<b>1.254</b>
Rechtswissenschaft	4.544	11 %	2.900	535	9 %	331	4.009	11 %	2.569	318	8 %	230	217	10 %	102
Wirtschaftswissenschaften	5.413	13 %	3.628	1.338	21 %	868	4.075	12 %	2.760	1.072	26 %	714	266	13 %	154
Gesellschaftswissenschaften	4.032	10 %	2.166	541	9 %	311	3.491	10 %	1.855	338	8 %	212	203	10 %	99
Erziehungswissenschaften	2.474	6 %	1.694	250	4 %	143	2.224	6 %	1.551	130	3 %	58	120	6 %	85
Psychologie und Sportwiss.	1.858	4 %	1.170	133	2 %	88	1.725	5 %	1.082	91	2 %	65	42	2 %	23
Evangelische Theologie	328	1 %	186	27	0 %	17	301	1 %	169	15	0 %	11	12	1 %	6
Katholische Theologie	108	0 %	74	10	0 %	6	98	0 %	68	5	0 %	4	5	0 %	2
Philosophie und Geschichtswiss.	1.915	5 %	1.153	182	3 %	101	1.733	5 %	1.052	101	2 %	60	81	4 %	41
Sprach- und Kulturwissenschaften	2.636	6 %	1.542	452	7 %	240	2.184	6 %	1.302	297	7 %	159	155	7 %	81
Neuere Philologien	3.999	10 %	2.325	696	11 %	382	3.303	9 %	1.943	442	11 %	252	254	12 %	130
Geowissenschaften / Geographie	1.438	3 %	874	117	2 %	77	1.321	4 %	797	77	2 %	56	40	2 %	21
Informatik und Mathematik	4.578	11 %	3.038	706	11 %	433	3.872	11 %	2.605	389	9 %	231	317	15 %	203
Physik	979	2 %	601	120	2 %	74	859	2 %	527	70	2 %	49	50	2 %	25
Biochemie, Chemie und Pharmazie	1.707	4 %	1.233	246	4 %	168	1.461	4 %	1.065	109	3 %	69	137	6 %	99
Biowissenschaften	1.258	3 %	885	210	3 %	148	1.048	3 %	737	152	4 %	109	58	3 %	39
Medizin	4.298	10 %	3.706	697	11 %	498	3.601	10 %	3.208	529	13 %	383	168	8 %	144
<b>DSH/Feststellungsprüfung/Vorbereitungsstudium</b>	<b>218</b>	<b>1 %</b>	<b>218</b>	<b>207</b>	<b>3 %</b>	<b>207</b>	<b>11</b>	<b>0 %</b>	<b>11</b>	<b>207</b>	<b>5 %</b>	<b>207</b>	<b>0</b>	<b>0 %</b>	<b>0</b>

### Ausländische Studierende/Bildungsausländer in den Fachbereichen WiSe 2023/24

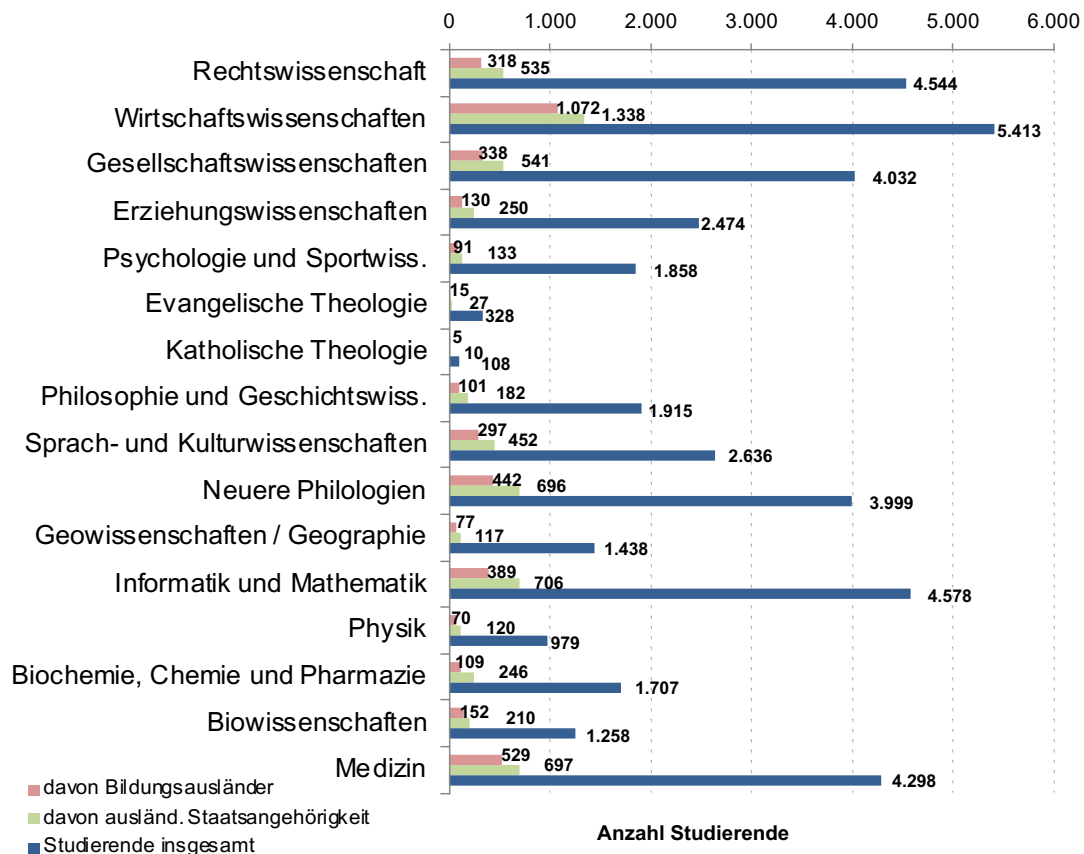

Studierende - Köpfe in den Fachbereichen															
	insgesamt			davon Erststudium/ konsekutiver Master			davon Zweitstudium			davon Ergänzungs- und Erweiterungsstudium			davon Weiterbildungs-, Promotionsstudium, DSH/ Feststellungsprüfung/ Vorbereitungsstudium		
	insgesamt		in RSZ	insgesamt		in RSZ	insgesamt		in RSZ	insgesamt		in RSZ	insgesamt		in RSZ
	absolut	in %	absolut	absolut	in %	absolut	absolut	in %	absolut	absolut	in %	absolut	absolut	in %	absolut
<b>Studierende insgesamt</b>	<b>41.783</b>		<b>27.393</b>	<b>36.981</b>		<b>23.897</b>	<b>2.226</b>		<b>1.263</b>	<b>468</b>		<b>382</b>	<b>2.108</b>		<b>1.851</b>
<b>Fachbereiche</b>	<b>41.565</b>	<b>99 %</b>	<b>27.175</b>	<b>36.981</b>	<b>100 %</b>	<b>23.897</b>	<b>2.226</b>	<b>100 %</b>	<b>1.263</b>	<b>468</b>	<b>100 %</b>	<b>382</b>	<b>1.890</b>	<b>90 %</b>	<b>1.633</b>
Rechtswissenschaft	4.544	11 %	2.900	4.068	11 %	2.537	186	8 %	105	0	0 %	0	290	14 %	258
Wirtschaftswissenschaften	5.413	13 %	3.628	5.068	14 %	3.337	65	3 %	50	0	0 %	0	280	13 %	241
Gesellschaftswissenschaften	4.032	10 %	2.166	3.771	10 %	1.975	129	6 %	62	30	6 %	27	102	5 %	102
Erziehungswissenschaften	2.474	6 %	1.694	2.248	6 %	1.523	145	7 %	94	53	11 %	49	28	1 %	28
Psychologie und Sportwiss.	1.858	4 %	1.170	1.582	4 %	980	59	3 %	40	48	10 %	38	169	8 %	112
Evangelische Theologie	328	1 %	186	211	1 %	106	66	3 %	32	11	2 %	11	40	2 %	37
Katholische Theologie	108	0 %	74	81	0 %	50	8	0 %	5	6	1 %	6	13	1 %	13
Philosophie und Geschichtswiss.	1.915	5 %	1.153	1.520	4 %	898	254	11 %	128	53	11 %	39	88	4 %	88
Sprach- und Kulturwissenschaften	2.636	6 %	1.542	2.198	6 %	1.261	282	13 %	135	54	12 %	44	102	5 %	102
Neuere Philologien	3.999	10 %	2.325	3.590	10 %	2.055	230	10 %	123	101	22 %	69	78	4 %	78
Geowissenschaften / Geographie	1.438	3 %	874	1.293	3 %	759	76	3 %	49	34	7 %	31	35	2 %	35
Informatik und Mathematik	4.578	11 %	3.038	4.047	11 %	2.708	442	20 %	246	40	9 %	35	49	2 %	49
Physik	979	2 %	601	770	2 %	447	103	5 %	49	17	4 %	16	89	4 %	89
Biochemie, Chemie und Pharmazie	1.707	4 %	1.233	1.612	4 %	1.148	21	1 %	13	9	2 %	7	65	3 %	65
Biowissenschaften	1.258	3 %	885	1.143	3 %	785	25	1 %	12	12	3 %	10	78	4 %	78
Medizin	4.298	10 %	3.706	3.779	10 %	3.328	135	6 %	120	0	0 %	0	384	18 %	258
<b>DSH/Feststellungsprüfung/ Vorbereitungsstudium</b>	<b>218</b>	<b>1 %</b>	<b>218</b>	<b>0</b>	<b>0 %</b>	<b>0</b>	<b>0</b>	<b>0 %</b>	<b>0</b>	<b>0</b>	<b>0 %</b>	<b>0</b>	<b>218</b>	<b>10 %</b>	<b>218</b>

### Studierende nach Studienformen in den Fachbereichen WiSe 2023/24

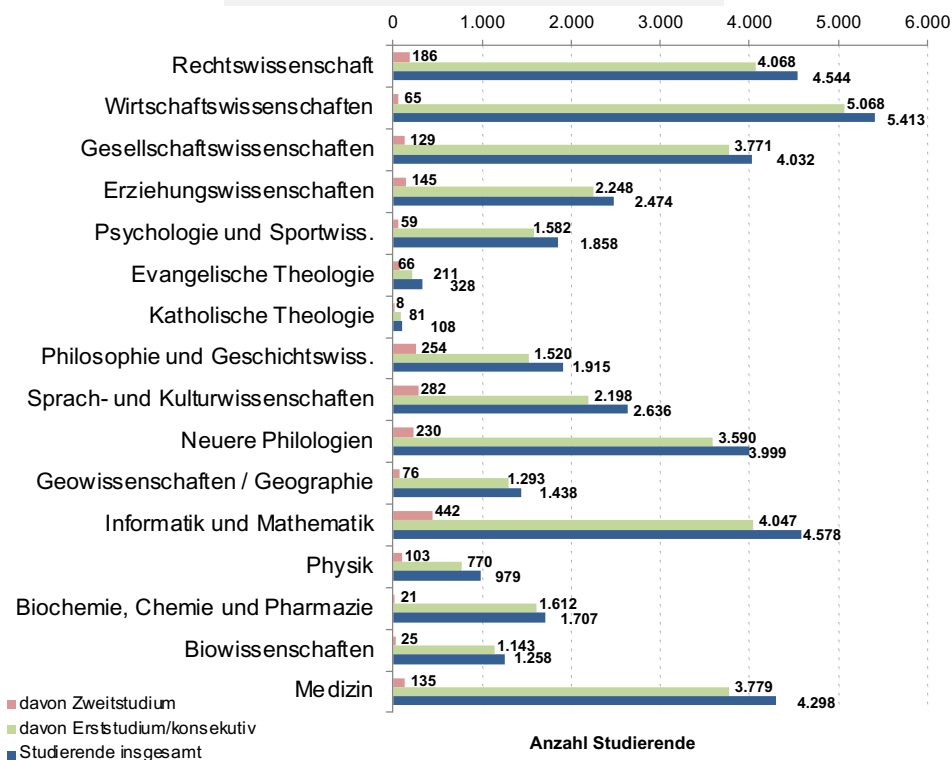

# STUDIERENDE NACH HERKUNFTSLAND – WINTERSEMESTER 2023/24

**EUROPA**  
38.598 Studierende  
(93 %)

**EUROPA OHNE DEUTSCHLAND**  
3.282 Studierende  
(8 %)

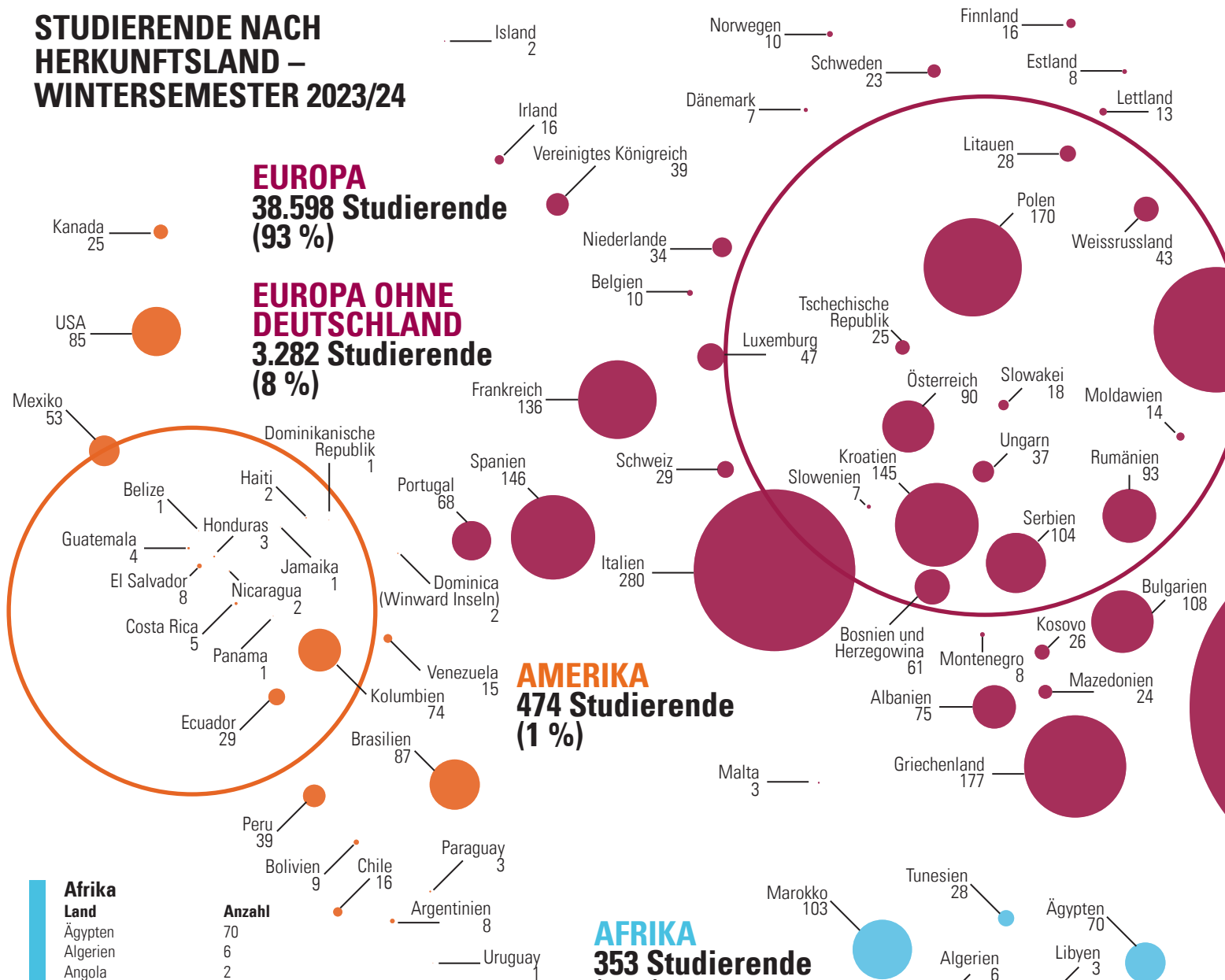

**AMERIKA**  
474 Studierende  
(1 %)

**AFRIKA**  
353 Studierende  
(1 %)

## Afrika

Land	Anzahl
Ägypten	70
Algerien	6
Angola	2
Äthiopien	4
Benin	2
Burkina Faso	1
Elfenbeinküste	11
Eritrea	11
Gambia	3
Ghana	12
Guinea	2
Kamerun	16
Kenia	14
Kongo, DR	3
Kongo, Republik	1
Libyen	3
Madagaskar	1
Mali	1
Marokko	103
Mauritius	4
Mosambik	1
Namibia	1
Nigeria	18
Ruanda	1
Senegal	2
Simbabwe	3
Somalia	6
Südafrika	10
Sudan	6
Tansania	2
Togo	4
Tunesien	28
Uganda	1
<b>Summe</b>	<b>353</b>

## Asien

Land	Anzahl
Afghanistan	77
Armenien	27
Aserbaidshan	86
Bahrain	1
Bangladesch	18
Brunei Darussalam	1
China	511
Georgien	79
Hongkong	6
Indien	148
Indonesien	82
Irak	23
Iran	264
Israel	23
Japan	47
Jemen	13
Jordanien	12
Kambodscha	3
Kasachstan	46
Kirgisistan	4
Südkorea	183
Libanon	10
Malaysia	12
Mongolei	16
Myanmar	6
Nepal	27
Oman	1
Pakistan	71

Palästina	15
Philippinen	13
Singapur	2
Sri Lanka	8
Syrien	165
Tadschikistan	9
Taiwan	40
Thailand	13
Turkmenien	6
Usbekistan	64
Vietnam	187
<b>Summe</b>	<b>2.319</b>

## Europa

Land	Anzahl
Albanien	75
Belgien	10
Bosnien und Herzegowina	61
Bulgarien	108
Dänemark	7
Deutschland	35.316
Estland	8
Finnland	16
Frankreich	136

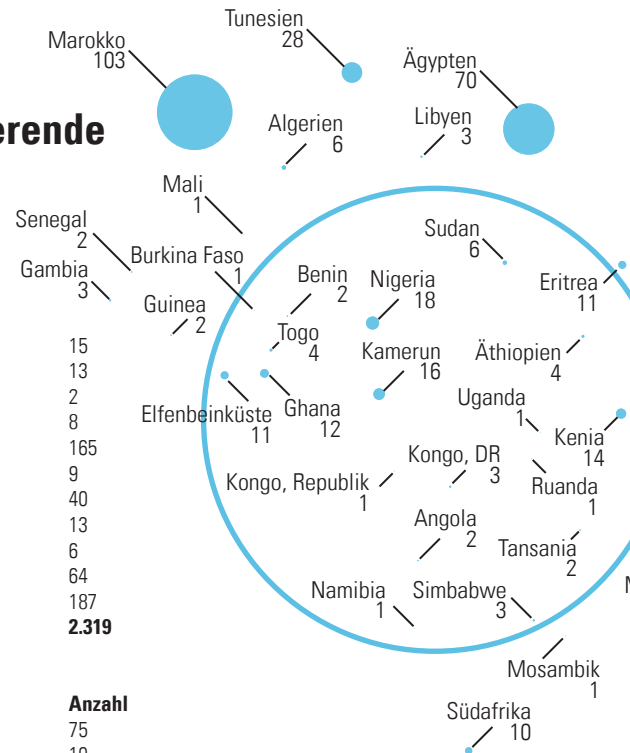

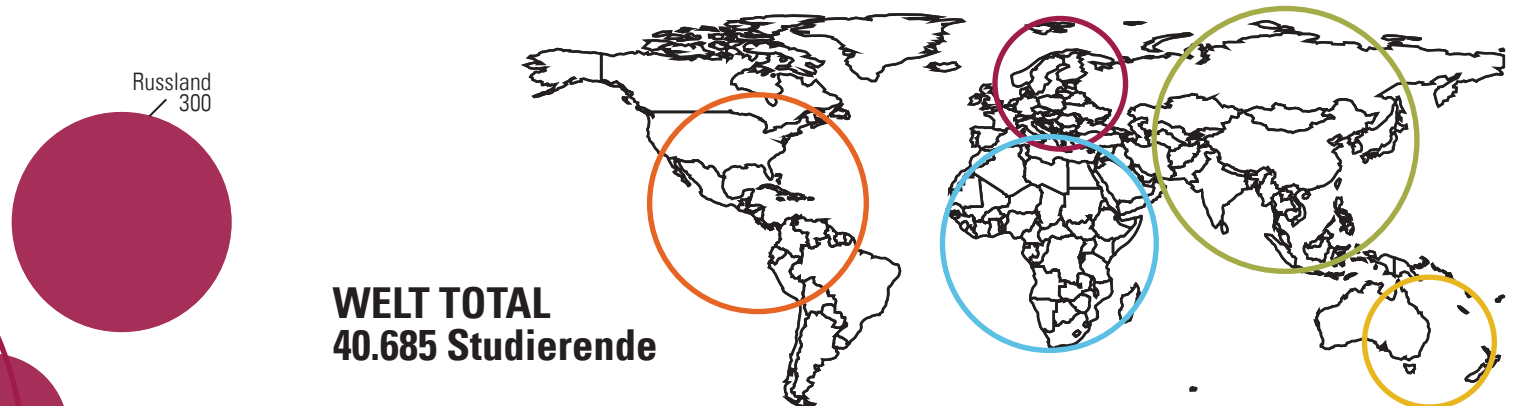

**WELT TOTAL**  
40.685 Studierende

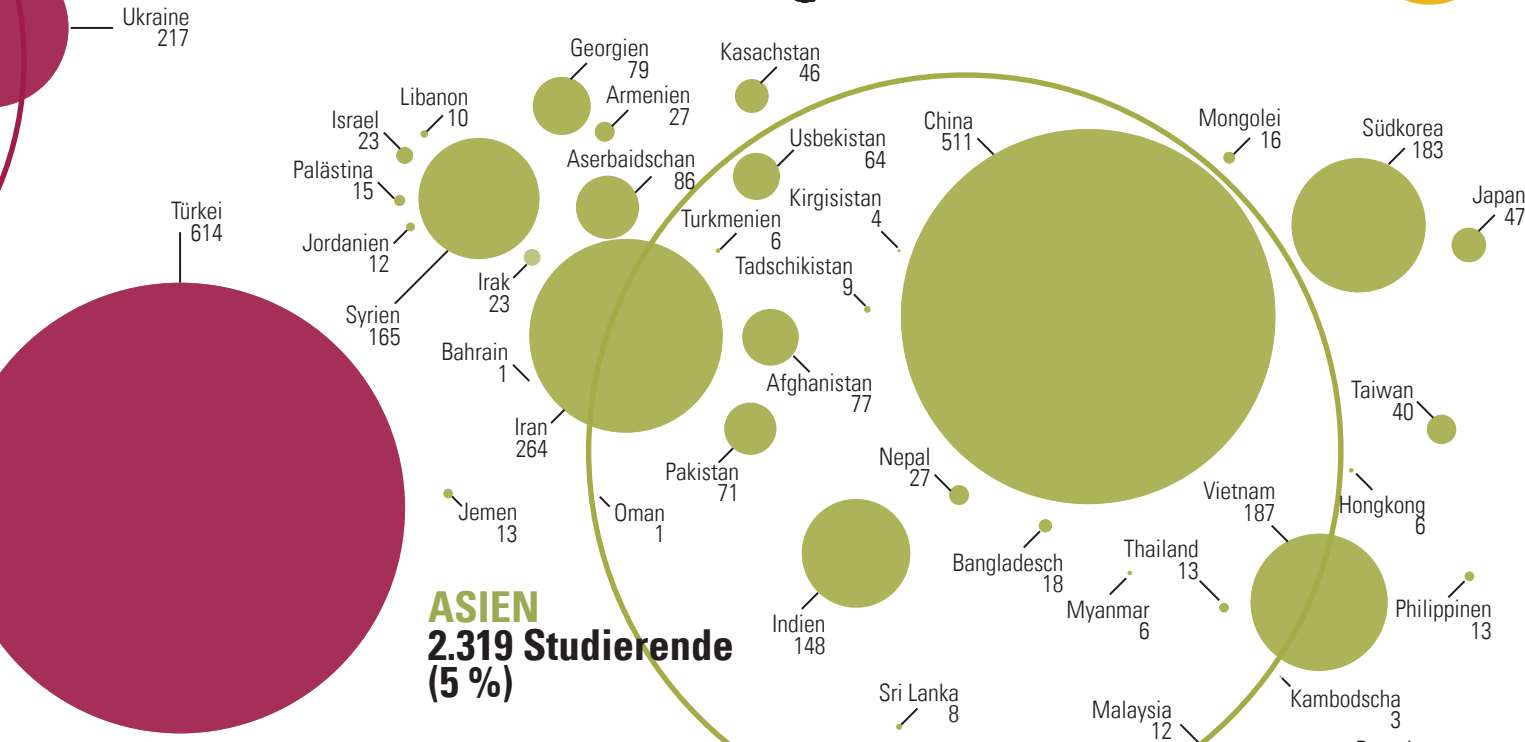

**ASIEN**  
2.319 Studierende  
(5 %)

Zypern	11
Griechenland	177
Irland	16
Island	2
Italien	280
Kosovo	26
Kroatien	145
Lettland	13
Litauen	28
Luxemburg	47
Malta	3
Mazedonien	24
Moldawien	14
Montenegro	8
Niederlande	34
Norwegen	10
Österreich	90
Polen	170
Portugal	68
Rumänien	93
Russland	300
Schweden	23
Schweiz	29
Serbien	104
Slowakei	18
Slowenien	7
Spanien	146
Tschechische Republik	25
Türkei	614
Ukraine	217
Ungarn	37
Vereinigtes Königreich	39
Weissrussland	43
Zypern	11
<b>Summe</b>	<b>38.598</b>

Amerika	
Land	Anzahl
Argentinien	8
Belize	1
Bolivien	9
Brasilien	87
Chile	16
Costa Rica	5
Dominica	2
(Winward Inseln)	2
Dominikanische Republik	1
Ecuador	29
El Salvador	8
Guatemala	4
Haiti	2
Honduras	3
Jamaika	1
Kanada	25
Kolumbien	74
Mexiko	53
Nicaragua	2
Panama	1
Paraguay	3
Peru	39
Uruguay	1
Venezuela	15
USA	85
<b>Summe</b>	<b>474</b>

Australien/Sonstige	
Land	Anzahl
Australien	21
Britisches Überseegebiet	2
Neuseeland	3
Ohne Angabe	2
Staatenlos	6
Ungeklärt	5
<b>Summe</b>	<b>39</b>

**AUSTRALIEN**  
39 Studierende  
( $< 0,1\%$ )

## STUDIERENDE NACH CAMPUS

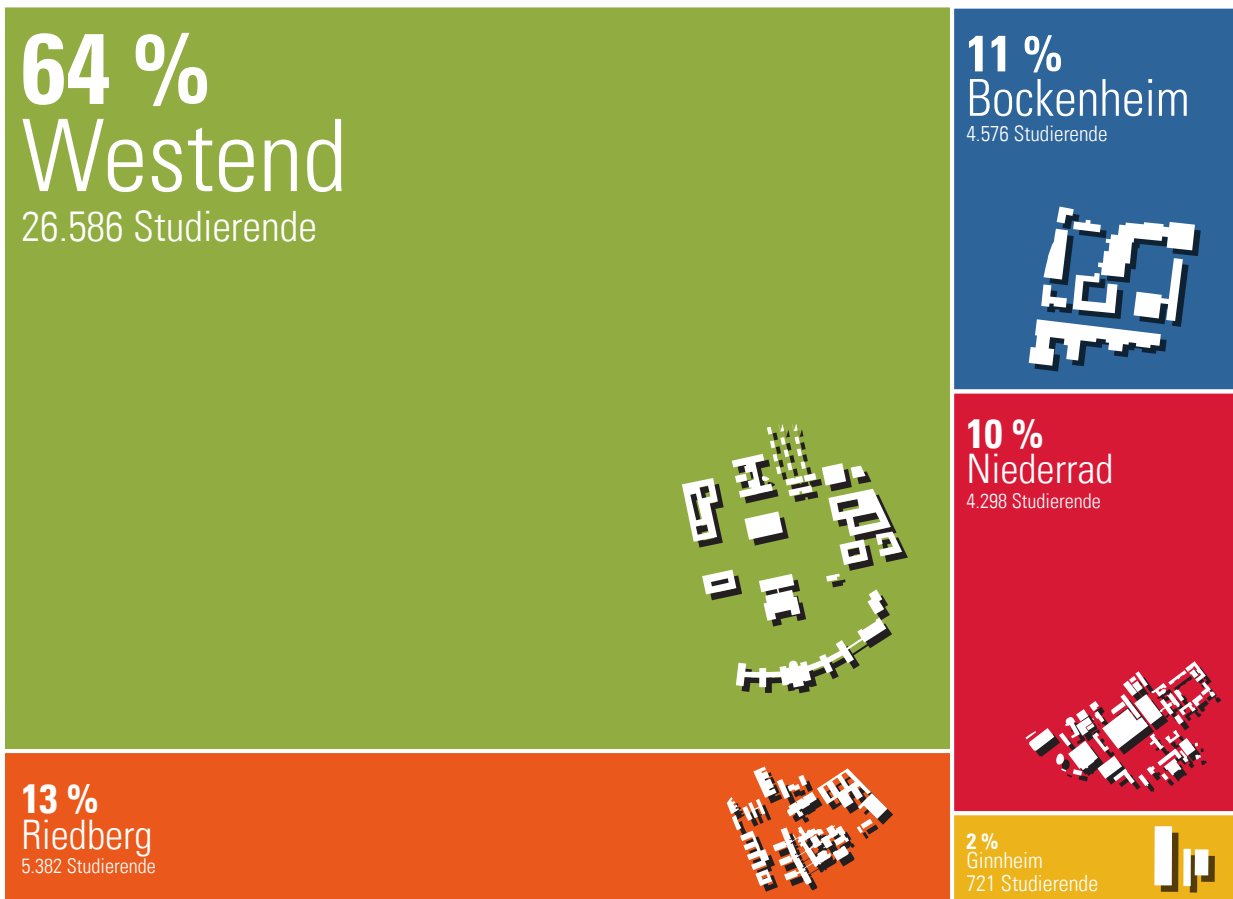

## STUDIERENDE NACH FACHBEREICH UND CAMPUS

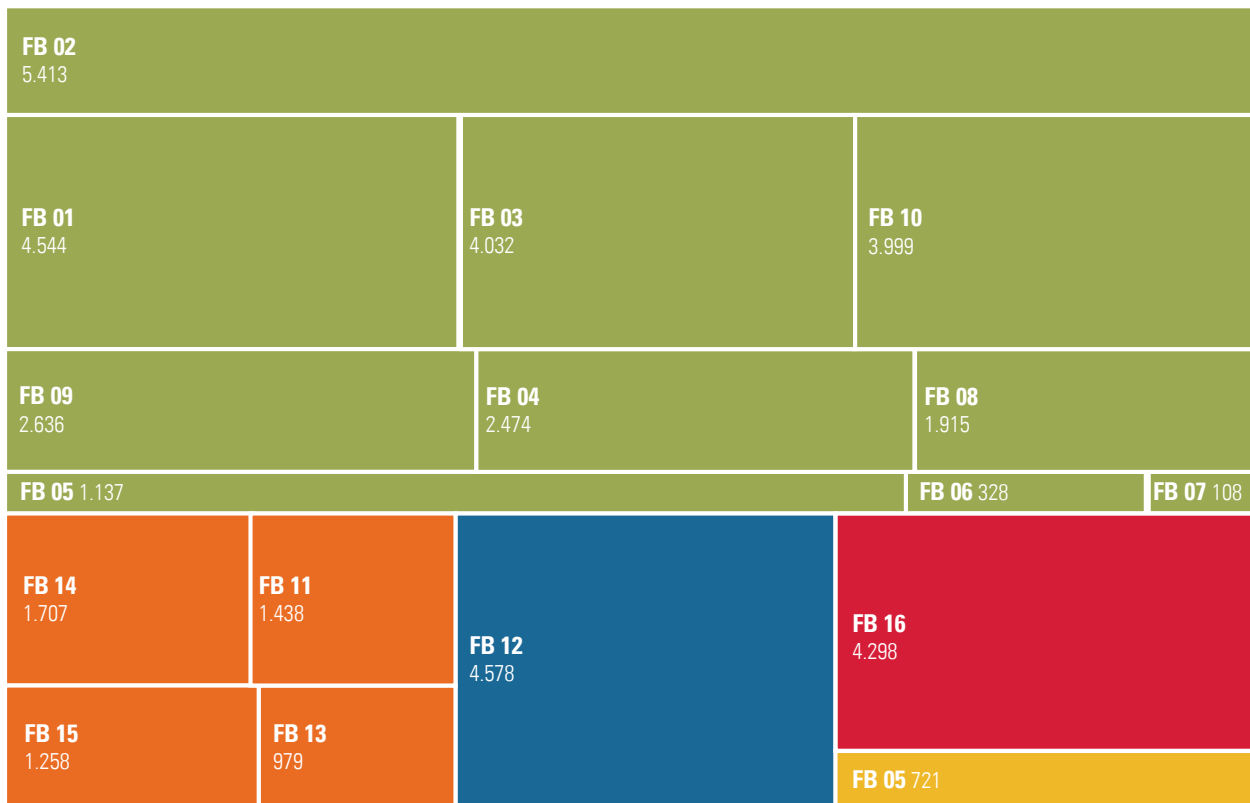

n. zugeo.  
218



# STUDIERENDE NACH FACHBEREICH UND FÄCHERGRUPPE DER AMTLICHEN STATISTIK

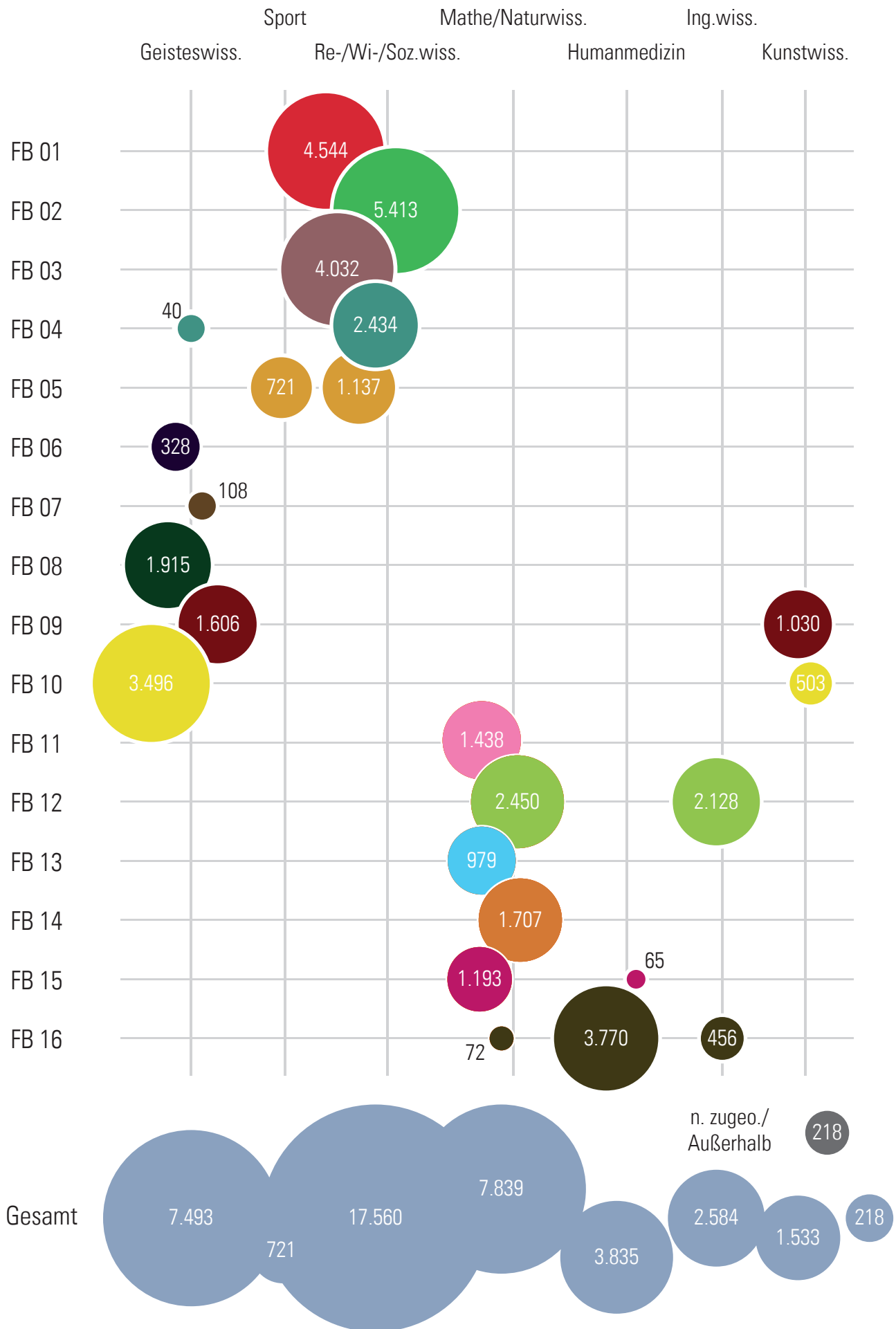

# STUDIERENDE NACH ALTER UND GESCHLECHT

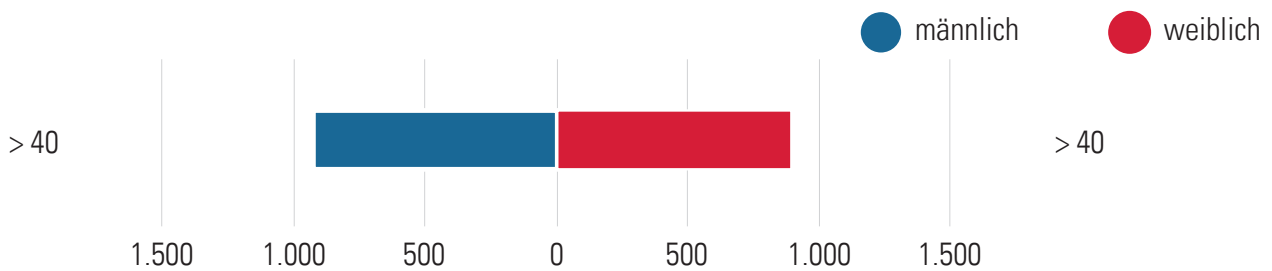
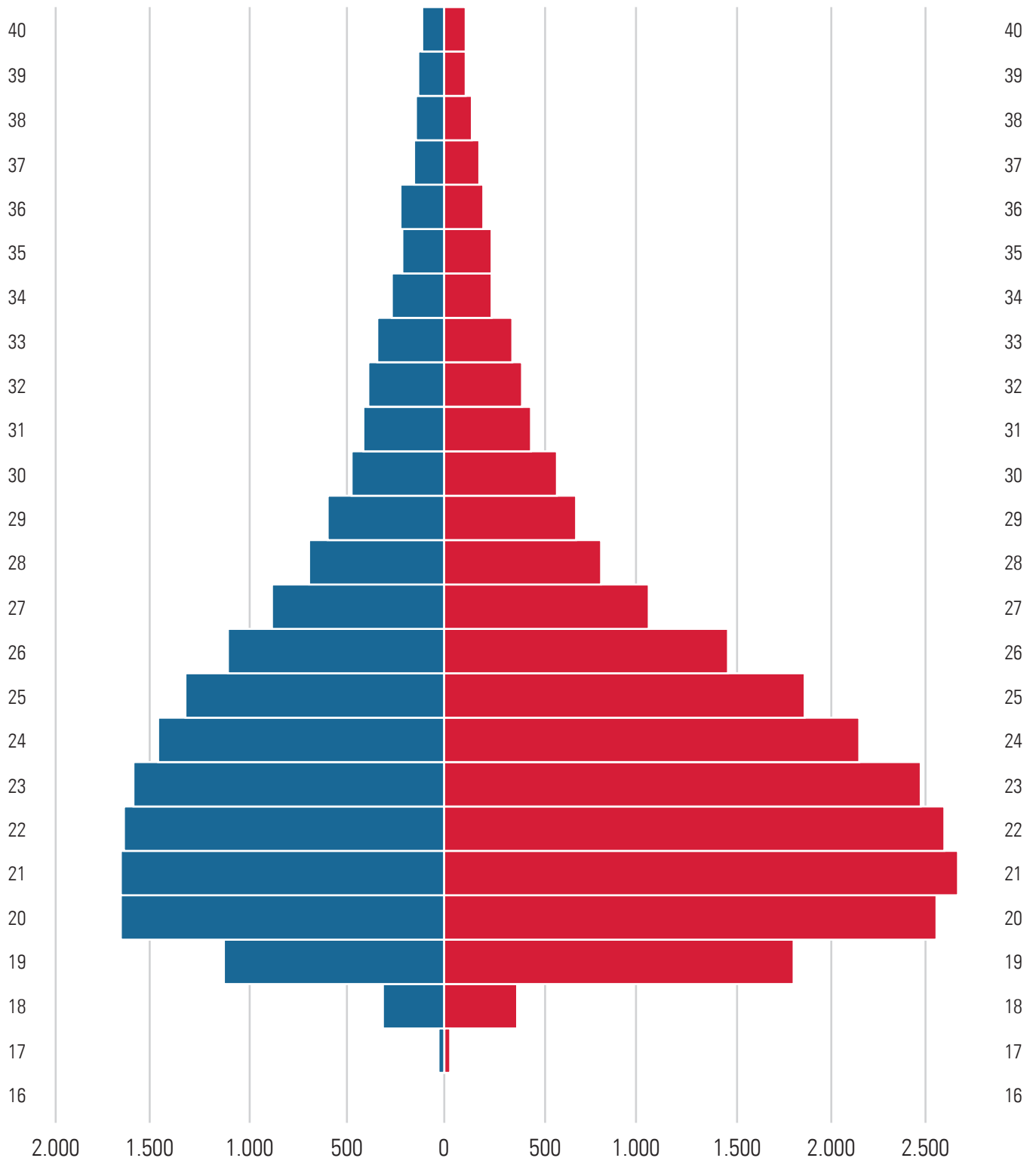

## STUDIERENDE NACH FACHBEREICH UND GESCHLECHT

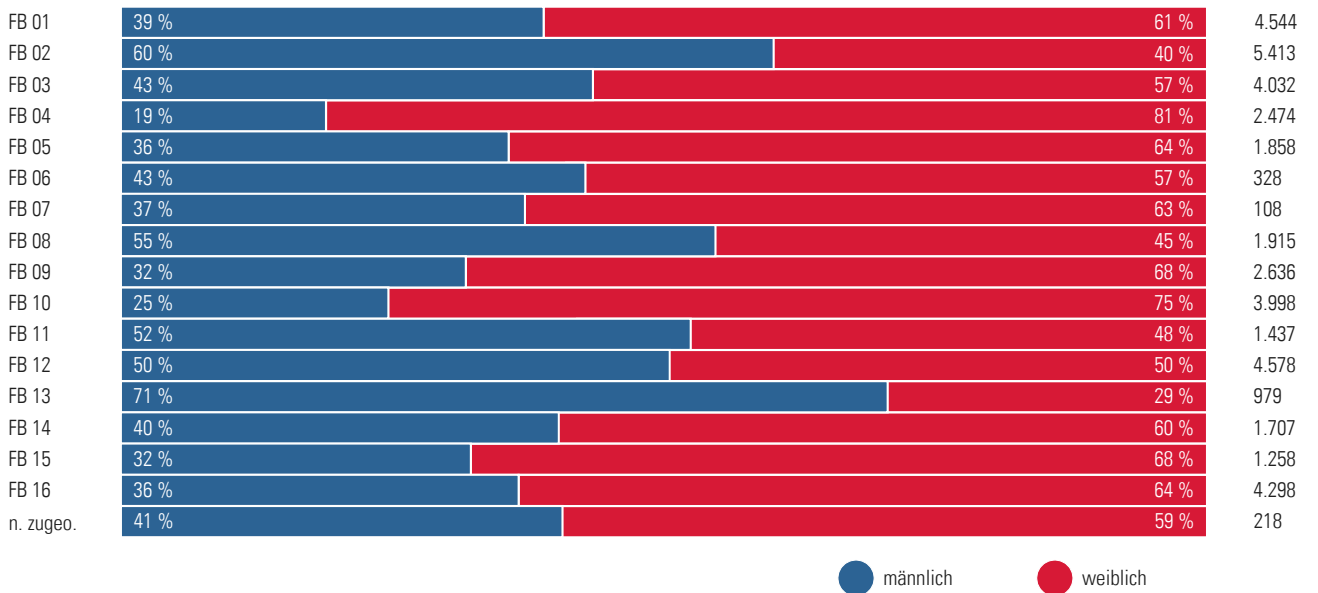

## STUDIERENDE NACH FACHBEREICH UND STAATSANGEHÖRIGKEIT

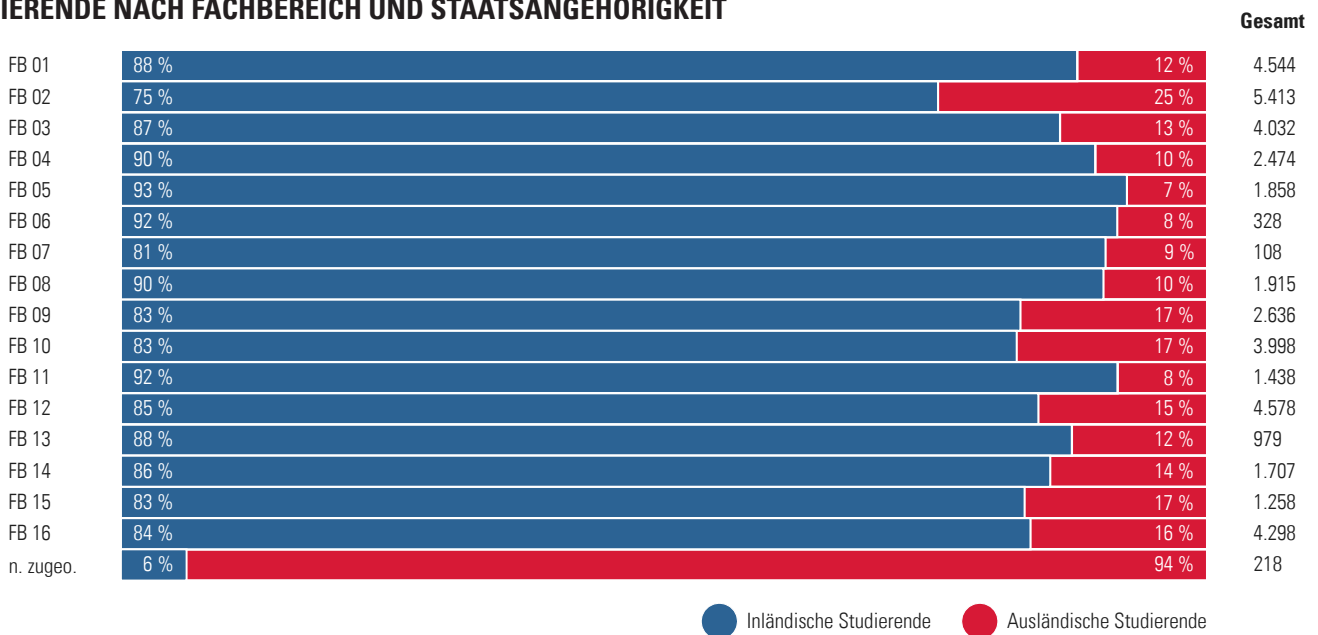

## AUSLÄNDISCHE STUDIENDE NACH FACHBEREICH UND BILDUNGSHERKUNFT

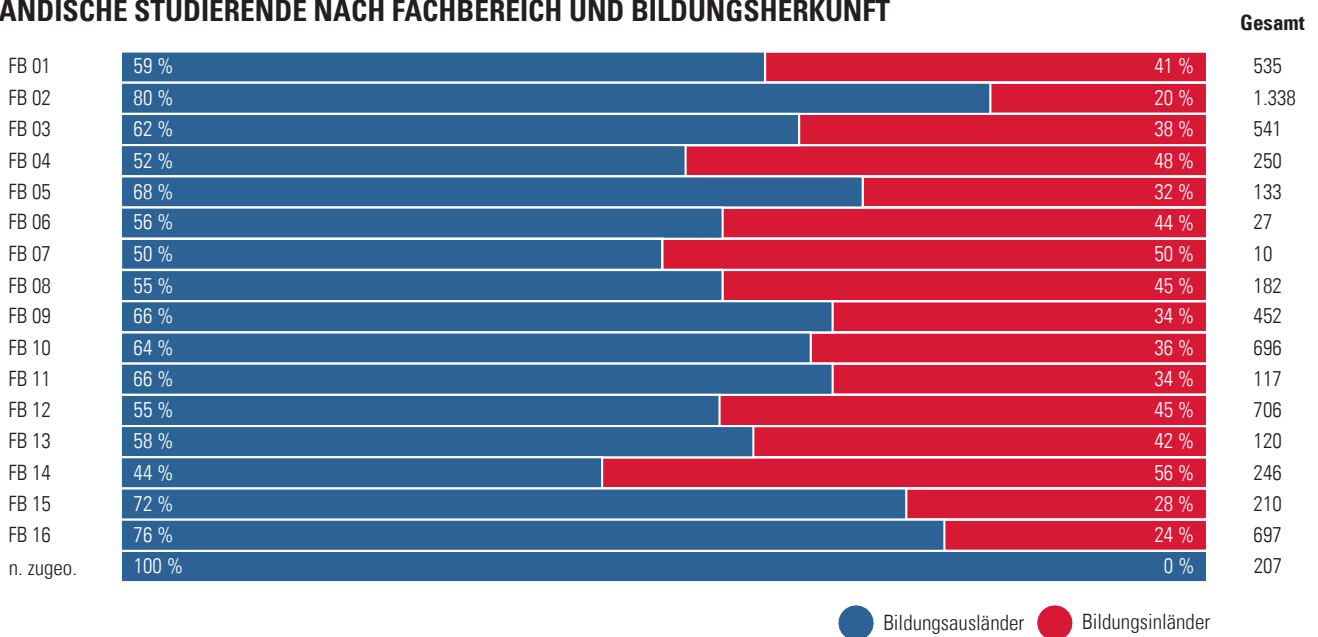

# FACHWECHSEL ZWISCHEN FACHBEREICHEN UND SEMESTERN

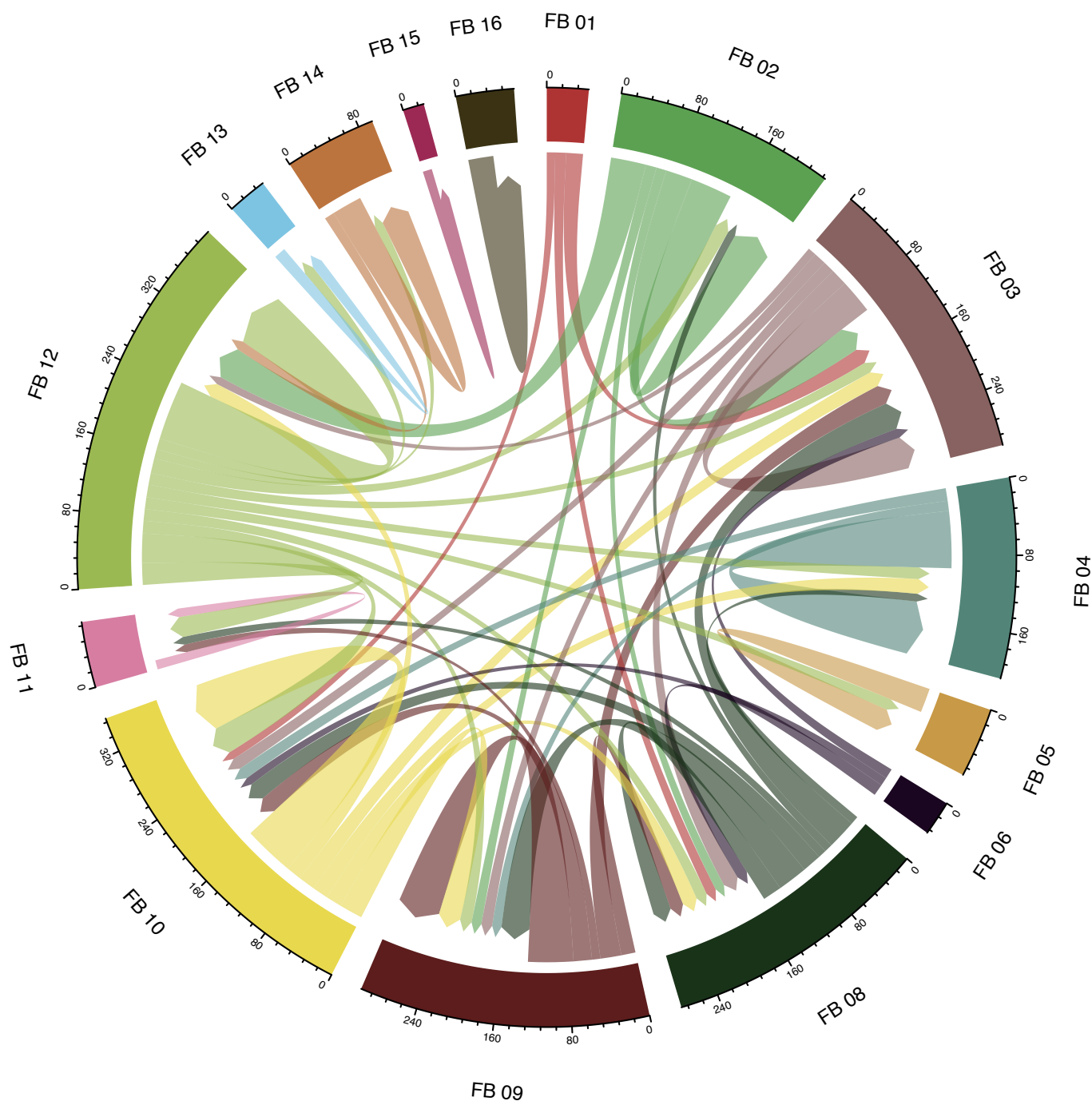

## Studiengangwechsel im Vergleich SoSe 2023 zum WS 2023/24

Berücksichtigt werden Studierendenfachfälle (inkl. Mehrfachnennungen), die Ihren Studiengang von einem auf das andere Semester geändert haben, sofern die Studiengangnummer\* in beiden Semestern dieselbe ist und das jeweilige Fach einem Fachbereich der Goethe-Universität zugeordnet ist. Studiengangwechsler tragen die Farbe des Fachbereichs, dem der Studiengang im WS 2023/24 zugeordnet war. Wechsel von oder in die Abschlüsse DSH und Studienkolleg werden nicht berücksichtigt. Exmatrikulierte sind nicht enthalten. Zur Verbesserung der Übersichtlichkeit werden nur Studiengangwechsel dargestellt, die mindestens 10 Fälle umfassen. Die Grundgesamtheit beträgt 1.252 Studiengangwechsel.

\* Die Studiengangnummer ist ein technisches Ordnungsmerkmal, das die Studienfächer eines Studiengangs in einer Reihenfolge ordnet. Beim Mehrfach- oder Doppelstudium trennt die Studiengangnummer zusätzlich mehrere Studiengänge voneinander ab. Die Studiengangnummer setzt sich aus der Position des Studiengangs sowie der Position des Fachs innerhalb des Studiengangs zusammen. Die häufigste Studiengangnummer lautet „11“, was erster Abschluss und erstes Fach bedeutet. Beispiel: Wenn „11“ und „12“ besetzt sind, dann ist „11“ ein Hauptfach und „12“ das Nebenfach zum Hauptfach. In die Studiengangnummern 21, 22, 23, etc. wird ein Doppelstudium eingetragen.

# FÄCHERKOMBINATIONEN EINES STUDIENGANGS NACH FACHBEREICH

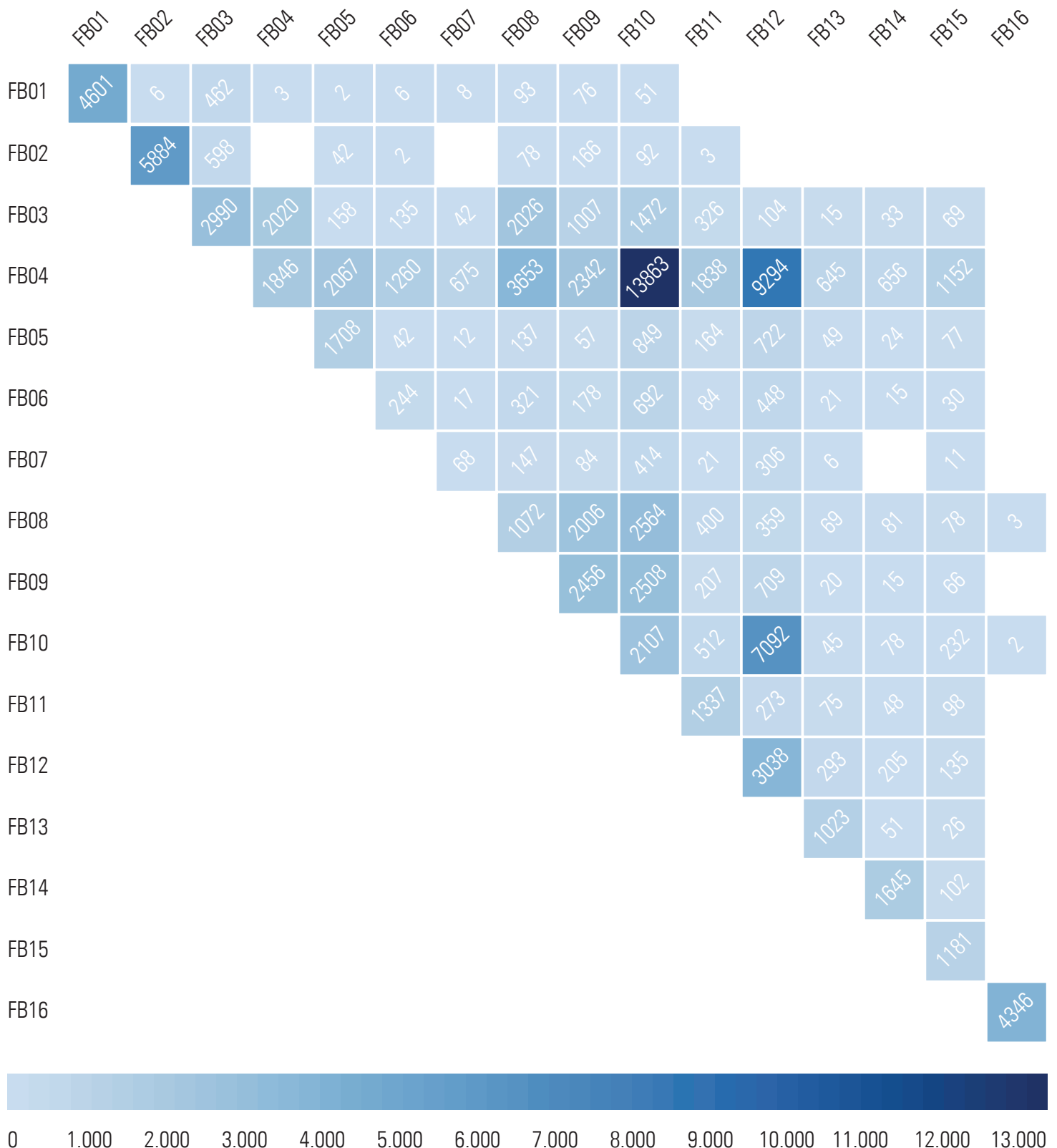

## Fächerkombinationen innerhalb eines Studiengangs nach Häufigkeit zwischen Fachbereichen im WiSe 2023/24

Berücksichtigt werden Studierendenfachfälle (inkl. Mehrfachnennungen) nach Kombinationshäufigkeit. Enthalten sind alle Abschlüsse und Fächer außer DSH und Studienkolleg. Studierendenfachfälle ohne Studiengangkombination bzw. Kombinationen mit Studienfächern desselben Fachbereichs werden in der Diagonalen dargestellt.

# DURCHSCHNITTLICHE STUDIENDAUER ERFOLGREICHER ABSOLVENTINNEN UND ABSOLVENTEN SOSE 2022 UND WS 2022/23 NACH ANZAHL UND FACHBEREICH UNTER BERÜCKSICHTIGUNG DER REGELSTUDIENZEIT

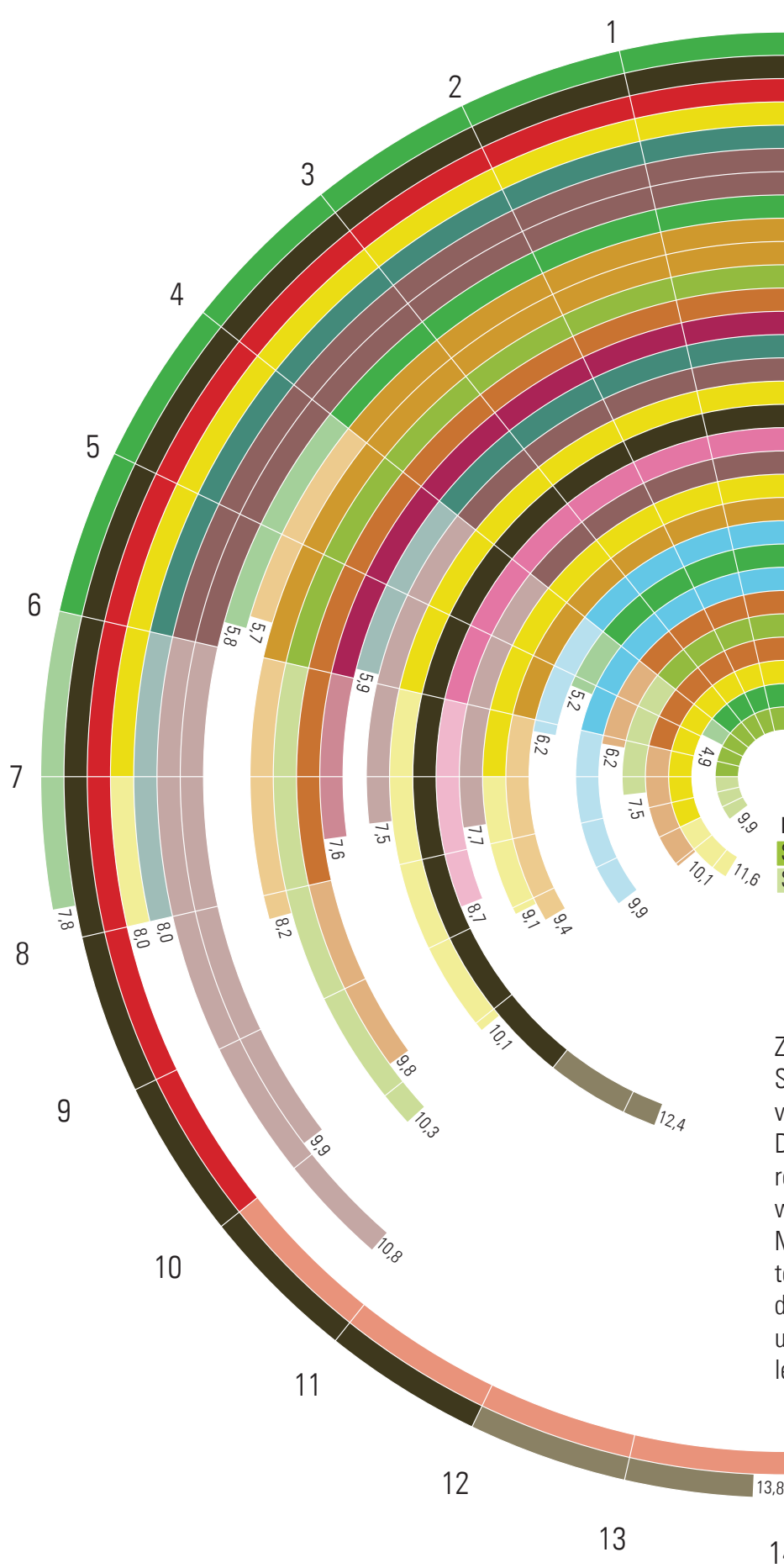

Fachbereich	Studienfach	Abschluss	Absolv.
FB 02	WIWI	BA	649
FB 16	Medizin	Stex.	328
FB 01	Rechtswiss.	Stex.	321
FB 10	Deutsch	LA L1	251
FB 04	Erziehungswiss.	BA	199
FB 03	Soziologie	BA	162
FB 03	Politikwiss.	BA	161
FB 02	BWL	MA	124
FB 05	Psychologie	MA	111
FB 05	Psychologie	BA	104
FB 12	Informatik	BA	103
FB 14	Pharmazie	Stex.	99
FB 15	Biowiss.	BA	89
FB 04	Erziehungswiss.	MA	85
FB 03	Soziologie	MA	80
FB 10	Germanistik	BA	77
FB 16	Zahnmedizin	Stex.	76
FB 11	Geographie	BA	70
FB 03	ISFK	MA	61
FB 10	Germanistik	LA L2	60
FB 05	Sportwiss.	BA	58
FB 13	Physik	MA	54
FB 02	Money & Finance	MA	53
FB 13	Physik	BA	52
FB 14	Chemie	MA	49
FB 12	Informatik	MA	46
FB 14	Chemie	BA	46
FB 10	Anglistik	LA L3	42
FB 02	Digital Transf.	MA	41
FB 12	Mathematik	LA L2	41

**Legende**  
Studiendauer in RSZ  
Studiendauer außerhalb RSZ

Zur besseren Darstellung wurden die 30 Studiengänge mit den meisten Absolvent\*innen (absolut) ausgewählt. Die durchschnittliche Studiendauer erfolgreicher Absolventinnen und Absolventen wurde über Studierendenfachfälle (inkl. Mehrfachnennungen) im Hauptfach ermittelt. Die Zugehörigkeit einer Prüfung zu den betrachteten Semestern SoSe 2022 und WS 2022/23 wird aus dem Datum der letzten Prüfungsleistung abgeleitet.

**Die Studierenden nach  
Fachbereichen im  
Wintersemester 2023/24**

**A. Studierende nach Fachbereichen und Abschlüssen insgesamt, in der Regelstudienzeit, im 1. Fach- und 1. Hochschulsemester, nach Geschlecht und Bildungsherkunft im Wintersemester 2023/24**



FB	Fach	HF / NF	Abschluss	Studierende insgesamt	In RSZ	1. Fachsem.	1. Hochschulsesem.	Weiblich	Männlich	Bildungs-inländer	Bildungs-ausländer
<b>FB 01</b>	<b>Rechtswissenschaft</b>			<b>4.951</b>	<b>3.105</b>	<b>698</b>	<b>562</b>	<b>3.023</b>	<b>1.926</b>	<b>245</b>	<b>358</b>
	Rechtswissenschaft	Hauptfach	Staatsexamen	4.324	2.650	560	461	2.662	1.661	223	123
			Abschluss im Ausl.	12	12	11	0	8	4	0	12
		Nebenfach	Promotion	144	144	12	2	70	74	1	43
			Bachelor	313	178	40	29	195	118	19	33
			Magister	1	0	0	0	1	0	0	0
	<b>Rechtswissenschaft Ergebnis</b>			<b>4.794</b>	<b>2.994</b>	<b>623</b>	<b>492</b>	<b>2.936</b>	<b>1.857</b>	<b>243</b>	<b>211</b>
	LL.M. für im Ausland graduierte Juristinnen und Juristen	Hauptfach	Magister	14	8	8	7	8	6	0	13
	<b>LL.M. für im Ausland graduierte Juristinnen und Juristen Ergebnis</b>			<b>14</b>	<b>8</b>	<b>8</b>	<b>7</b>	<b>8</b>	<b>6</b>	<b>0</b>	<b>13</b>
	LL.M. Law and Finance	Hauptfach	Master	79	65	32	32	37	41	2	71
	<b>LL.M. Law and Finance Ergebnis</b>			<b>79</b>	<b>65</b>	<b>32</b>	<b>32</b>	<b>37</b>	<b>41</b>	<b>2</b>	<b>71</b>
	Master of Laws in Legal Theory (LL.M.)	Hauptfach	Master	28	18	18	14	15	13	0	28
	<b>Master of Laws in Legal Theory (LL.M.) Ergebnis</b>			<b>28</b>	<b>18</b>	<b>18</b>	<b>14</b>	<b>15</b>	<b>13</b>	<b>0</b>	<b>28</b>
	Master of Laws in International Banking, Securit. a. Finance	Hauptfach	Master	36	30	17	17	27	9	0	35
	<b>Master of Laws in International Banking, Securit. a. Finance Ergebnis</b>			<b>36</b>	<b>30</b>	<b>17</b>	<b>17</b>	<b>27</b>	<b>9</b>	<b>0</b>	<b>35</b>
	<b>FB 02 Wirtschaftswissenschaften</b>			<b>6.210</b>	<b>4.101</b>	<b>1.406</b>	<b>809</b>	<b>2.520</b>	<b>3.682</b>	<b>304</b>	<b>1.209</b>
	Betriebswirtschaftslehre	Hauptfach	Master	486	287	148	3	184	302	31	51
			Promotion	65	65	8	1	20	45	2	12
		Nebenfach	Bachelor	274	174	57	34	177	97	16	39
	<b>Betriebswirtschaftslehre Ergebnis</b>			<b>825</b>	<b>526</b>	<b>213</b>	<b>38</b>	<b>381</b>	<b>444</b>	<b>49</b>	<b>102</b>
	Volkswirtschaftslehre	Hauptfach	Promotion	18	18	0	0	9	9	2	3
		Nebenfach	Bachelor	197	147	63	37	73	122	12	13
	<b>Volkswirtschaftslehre Ergebnis</b>			<b>215</b>	<b>165</b>	<b>63</b>	<b>37</b>	<b>82</b>	<b>131</b>	<b>14</b>	<b>16</b>
	Wirtschaftspädagogik	Hauptfach	Bachelor	242	158	80	58	152	90	21	9
			Master	128	76	41	0	85	43	11	3
			Promotion	2	2	0	0	2	0	0	0
	<b>Wirtschaftspädagogik Ergebnis</b>			<b>372</b>	<b>236</b>	<b>121</b>	<b>58</b>	<b>239</b>	<b>133</b>	<b>32</b>	<b>12</b>
	International Management	Hauptfach	Master	187	109	51	44	110	77	1	162
	<b>International Management Ergebnis</b>			<b>187</b>	<b>109</b>	<b>51</b>	<b>44</b>	<b>110</b>	<b>77</b>	<b>1</b>	<b>162</b>
	Wirtschaftswissenschaften	Hauptfach	Bachelor	3.713	2.474	690	532	1.339	2.373	190	403
			Abschluss im Ausl.	118	118	87	1	62	51	1	115
	<b>Wirtschaftswissenschaften Ergebnis</b>			<b>3.831</b>	<b>2.592</b>	<b>777</b>	<b>533</b>	<b>1.401</b>	<b>2.424</b>	<b>191</b>	<b>513</b>
	Quantitative Economics	Hauptfach	Master	1	0	0	0	1	0	0	1
	<b>Quantitative Economics Ergebnis</b>			<b>1</b>	<b>0</b>	<b>0</b>	<b>0</b>	<b>1</b>	<b>0</b>	<b>0</b>	<b>1</b>
	Master of Finance	Hauptfach	Master	71	69	0	0	23	48	2	25
	<b>Master of Finance Ergebnis</b>			<b>71</b>	<b>69</b>	<b>0</b>	<b>0</b>	<b>23</b>	<b>48</b>	<b>2</b>	<b>25</b>
	International Economics and Economic Policy	Hauptfach	Master	116	76	42	24	61	55	2	63
	<b>International Economics and Economic Policy Ergebnis</b>			<b>116</b>	<b>76</b>	<b>42</b>	<b>24</b>	<b>61</b>	<b>55</b>	<b>2</b>	<b>63</b>
	Money and Finance	Hauptfach	Master	143	95	49	32	60	83	4	111
	<b>Money and Finance Ergebnis</b>			<b>143</b>	<b>95</b>	<b>49</b>	<b>32</b>	<b>60</b>	<b>83</b>	<b>4</b>	<b>111</b>
	Graduate School of Economics, Finance and Management	Hauptfach	Master	180	54	29	14	62	118	3	89
			Promotion	170	95	24	9	59	111	3	75
	<b>Graduate School of Economics, Finance and Management Ergebnis</b>			<b>350</b>	<b>149</b>	<b>53</b>	<b>23</b>	<b>121</b>	<b>229</b>	<b>6</b>	<b>164</b>
	Pharma Business Administration	Hauptfach	Master	55	43	20	11	25	30	1	21
	<b>Pharma Business Administration Ergebnis</b>			<b>55</b>	<b>43</b>	<b>20</b>	<b>11</b>	<b>25</b>	<b>30</b>	<b>1</b>	<b>21</b>
	Digital Transformation Management	Hauptfach	Master	44	41	17	9	16	28	2	14
	<b>Digital Transformation Management Ergebnis</b>			<b>44</b>	<b>41</b>	<b>17</b>	<b>9</b>	<b>16</b>	<b>28</b>	<b>2</b>	<b>14</b>

FB	Fach	HF / NF	Abschluss	Studierende insgesamt	In RSZ	1. Fachsem.	1. Hochschulsesem.	Weiblich	Männlich	Bildungs-inländer	Bildungs-ausländer
<b>FB 03</b>	<b>Gesellschaftswissenschaften</b>			<b>6.114</b>	<b>3.285</b>	<b>1.218</b>	<b>508</b>	<b>3.493</b>	<b>2.597</b>	<b>304</b>	<b>462</b>
	Arbeitslehre	Hauptfach	LA Förderschule	1	0	0	0	1	0	0	0
	<b>Arbeitslehre Ergebnis</b>			<b>1</b>	<b>0</b>	<b>0</b>	<b>0</b>	<b>1</b>	<b>0</b>	<b>0</b>	<b>0</b>
	Politikwissenschaft	Hauptfach	Bachelor	1.479	762	285	151	712	764	89	125
			Master	257	104	57	3	124	132	8	16
			Abschluss im Ausl.	18	18	18	2	12	6	0	18
			Promotion	54	54	6	4	27	27	2	19
		Nebenfach	Bachelor	524	279	86	47	289	234	32	35
	<b>Politikwissenschaft Ergebnis</b>			<b>2.332</b>	<b>1.217</b>	<b>482</b>	<b>207</b>	<b>1.164</b>	<b>1.163</b>	<b>131</b>	<b>213</b>
	Sozialkunde	Hauptfach	LA Haupt-/Real-schule	3	0	0	0	2	1	1	0
			LA Gymnasium	10	0	0	0	3	7	1	0
	<b>Sozialkunde Ergebnis</b>			<b>13</b>	<b>0</b>	<b>0</b>	<b>0</b>	<b>5</b>	<b>8</b>	<b>2</b>	<b>0</b>
	Soziologie	Hauptfach	Bachelor	1.238	623	237	142	847	385	74	76
			Master	382	165	86	1	263	118	11	8
			Abschluss im Ausl.	21	21	21	0	11	9	0	21
			Promotion	49	49	3	2	28	19	3	13
		Nebenfach	Bachelor	692	396	124	61	371	319	32	53
			Magister	1	0	0	0	0	0	0	0
	<b>Soziologie Ergebnis</b>			<b>2.383</b>	<b>1.254</b>	<b>471</b>	<b>206</b>	<b>1.520</b>	<b>851</b>	<b>120</b>	<b>171</b>
	Politische Theorie	Hauptfach	Master	206	88	44	2	81	123	8	10
	<b>Politische Theorie Ergebnis</b>			<b>206</b>	<b>88</b>	<b>44</b>	<b>2</b>	<b>81</b>	<b>123</b>	<b>8</b>	<b>10</b>
	Internationale Studien/Friedens- und Konfliktforschung	Hauptfach	Master	312	145	70	2	188	124	10	13
	<b>Internationale Studien/Friedens- und Konfliktforschung Ergebnis</b>			<b>312</b>	<b>145</b>	<b>70</b>	<b>2</b>	<b>188</b>	<b>124</b>	<b>10</b>	<b>13</b>
	Politik und Wirtschaft	Hauptfach	LA Haupt-/Real-schule	209	130	40	22	121	88	20	4
			LA Gymnasium	312	220	53	33	159	153	7	9
			LA Förderschule	45	36	4	0	28	17	0	1
	<b>Politik und Wirtschaft Ergebnis</b>			<b>566</b>	<b>386</b>	<b>97</b>	<b>55</b>	<b>308</b>	<b>258</b>	<b>27</b>	<b>14</b>
	Wirtschaftssoziologie	Hauptfach	Master	112	60	37	1	69	43	2	4
	<b>Wirtschaftssoziologie Ergebnis</b>			<b>112</b>	<b>60</b>	<b>37</b>	<b>1</b>	<b>69</b>	<b>43</b>	<b>2</b>	<b>4</b>
	Wirtschafts- und Finanzsoziologie	Hauptfach	Master	5	0	0	0	2	3	0	0
	<b>Wirtschafts- und Finanzsoziologie Ergebnis</b>			<b>5</b>	<b>0</b>	<b>0</b>	<b>0</b>	<b>2</b>	<b>3</b>	<b>0</b>	<b>0</b>
	Gender Studies	Nebenfach	Bachelor	153	104	50	26	140	9	4	10
	<b>Gender Studies Ergebnis</b>			<b>153</b>	<b>104</b>	<b>50</b>	<b>26</b>	<b>140</b>	<b>9</b>	<b>4</b>	<b>10</b>
	Comparative Democracy	Hauptfach	Master	31	31	17	9	15	15	0	27
	<b>Comparative Democracy Ergebnis</b>			<b>31</b>	<b>31</b>	<b>17</b>	<b>9</b>	<b>15</b>	<b>15</b>	<b>0</b>	<b>27</b>
<b>FB 04</b>	<b>Erziehungswissenschaften</b>			<b>10.976</b>	<b>7.648</b>	<b>1.793</b>	<b>1.121</b>	<b>8.360</b>	<b>2.610</b>	<b>506</b>	<b>327</b>
	Bildungswissenschaften Lehramt	Hauptfach	LA Grundschule	1.686	1.343	299	200	1.479	207	41	35
			LA Haupt-/Real-schule	1.311	720	194	121	851	460	111	24
			LA Gymnasium	2.317	1.568	422	317	1.417	899	131	47
			LA Förderschule	734	571	84	49	595	139	16	9
	<b>Bildungswissenschaften Lehramt Ergebnis</b>			<b>6.048</b>	<b>4.202</b>	<b>999</b>	<b>687</b>	<b>4.342</b>	<b>1.705</b>	<b>299</b>	<b>115</b>
	Grundwissenschaften Lehramt	Hauptfach	LA Gymnasium	2	0	0	0	2	0	1	0
	<b>Grundwissenschaften Lehramt Ergebnis</b>			<b>2</b>	<b>0</b>	<b>0</b>	<b>0</b>	<b>2</b>	<b>0</b>	<b>1</b>	<b>0</b>
	Erziehungswissenschaft	Hauptfach	Bachelor	1.279	767	191	128	1.041	235	78	95
			Master	457	252	76	0	377	80	29	35
			Diplom	13	0	0	0	6	7	0	0
			Magister	1	0	0	0	1	0	0	0
			Abschluss im Ausl.	2	2	2	0	1	1	0	2
			Promotion	29	29	3	0	22	7	1	2
		Nebenfach	Bachelor	416	224	61	36	294	121	30	28
			Magister	2	1	0	0	1	1	1	0
	<b>Erziehungswissenschaft Ergebnis</b>			<b>2.199</b>	<b>1.275</b>	<b>333</b>	<b>164</b>	<b>1.743</b>	<b>452</b>	<b>139</b>	<b>162</b>

FB	Fach	HF / NF	Abschluss	Studierende insgesamt	In RSZ	1. Fachsem.	1. Hochschulesem.	Weiblich	Männlich	Bildungs-inländer	Bildungs-ausländer
	Förderschwerpunkt Lernen	Hauptfach	LA Förderschule	619	488	70	31	499	120	16	8
	<b>Förderschwerpunkt Lernen Ergebnis</b>			<b>619</b>	<b>488</b>	<b>70</b>	<b>31</b>	<b>499</b>	<b>120</b>	<b>16</b>	<b>8</b>
	Förderschwerpunkt emotionale und soziale Entwicklung	Hauptfach	LA Förderschule	494	397	70	35	404	90	11	6
	<b>Förderschwerpunkt emotionale und soziale Entwicklung Ergebnis</b>			<b>494</b>	<b>397</b>	<b>70</b>	<b>35</b>	<b>404</b>	<b>90</b>	<b>11</b>	<b>6</b>
	Förderschwerpunkt geistige Entwicklung	Hauptfach	LA Förderschule	417	313	50	32	333	84	8	6
	<b>Förderschwerpunkt geistige Entwicklung Ergebnis</b>			<b>417</b>	<b>313</b>	<b>50</b>	<b>32</b>	<b>333</b>	<b>84</b>	<b>8</b>	<b>6</b>
	Sachunterricht	Hauptfach	LA Grundschule	838	652	2	2	740	97	23	23
	<b>Sachunterricht Ergebnis</b>			<b>838</b>	<b>652</b>	<b>2</b>	<b>2</b>	<b>740</b>	<b>97</b>	<b>23</b>	<b>23</b>
	Sachunterricht (Kurzfach)	Hauptfach	LA Grundschule	123	123	120	76	108	15	0	1
	<b>Sachunterricht (Kurzfach) Ergebnis</b>			<b>123</b>	<b>123</b>	<b>120</b>	<b>76</b>	<b>108</b>	<b>15</b>	<b>0</b>	<b>1</b>
	Islamische Religion	Hauptfach	LA Haupt-/Realschule LA Gymnasium	88	62	30	16	71	17	5	4
	<b>Islamische Religion Ergebnis</b>			<b>88</b>	<b>62</b>	<b>30</b>	<b>16</b>	<b>71</b>	<b>17</b>	<b>5</b>	<b>4</b>
	Islamische Religion Ergebnis			49	37	20	13	37	12	3	1
	<b>Islamische Religion Ergebnis</b>			<b>137</b>	<b>99</b>	<b>50</b>	<b>29</b>	<b>108</b>	<b>29</b>	<b>8</b>	<b>5</b>
	Sachunterricht (Langfach)	Hauptfach	LA Grundschule	99	99	99	65	81	18	1	1
	<b>Sachunterricht (Langfach) Ergebnis</b>			<b>99</b>	<b>99</b>	<b>99</b>	<b>65</b>	<b>81</b>	<b>18</b>	<b>1</b>	<b>1</b>
	<b>FB 05 Psychologie und Sportwissenschaften</b>			<b>2.427</b>	<b>1.517</b>	<b>528</b>	<b>177</b>	<b>1.511</b>	<b>916</b>	<b>67</b>	<b>96</b>
	Sportwissenschaft	Hauptfach	Bachelor Promotion	121	0	0	0	34	87	3	2
	<b>Sportwissenschaft Ergebnis</b>			<b>124</b>	<b>3</b>	<b>0</b>	<b>0</b>	<b>35</b>	<b>89</b>	<b>3</b>	<b>3</b>
	Sport	Hauptfach	LA Grundschule LA Haupt-/Realschule LA Gymnasium	127	97	5	0	100	27	2	1
	<b>Sport Ergebnis</b>			<b>189</b>	<b>99</b>	<b>24</b>	<b>8</b>	<b>63</b>	<b>126</b>	<b>16</b>	<b>0</b>
	Psychologie	Hauptfach	Bachelor Master Abschluss im Ausl. Promotion	254	171	40	18	90	164	9	3
	<b>Psychologie Ergebnis</b>			<b>651</b>	<b>431</b>	<b>74</b>	<b>27</b>	<b>305</b>	<b>346</b>	<b>28</b>	<b>4</b>
	Sportwissenschaft	Hauptfach	Bachelor Master	607	447	171	92	485	122	21	49
	<b>Sportwissenschaft Ergebnis</b>			<b>231</b>	<b>120</b>	<b>63</b>	<b>3</b>	<b>176</b>	<b>55</b>	<b>5</b>	<b>4</b>
	Sport	Nebenfach	Bachelor	7	7	0	0	7	0	0	5
	<b>Sport Ergebnis</b>			<b>28</b>	<b>28</b>	<b>0</b>	<b>0</b>	<b>19</b>	<b>9</b>	<b>0</b>	<b>5</b>
	Psychologie	Hauptfach	Bachelor	3	2	0	0	1	2	0	0
	<b>Psychologie Ergebnis</b>			<b>876</b>	<b>604</b>	<b>241</b>	<b>95</b>	<b>688</b>	<b>188</b>	<b>26</b>	<b>65</b>
	Sportwiss. bewegung.-sportmed. Schwerp.	Hauptfach	Master	87	44	21	0	50	37	0	2
	<b>Sportwiss. bewegung.-sportmed. Schwerp. Ergebnis</b>			<b>87</b>	<b>44</b>	<b>21</b>	<b>0</b>	<b>50</b>	<b>37</b>	<b>0</b>	<b>2</b>
	Sportwissenschaften	Hauptfach	Bachelor	228	142	66	39	71	157	3	7
	<b>Sportwissenschaften Ergebnis</b>			<b>228</b>	<b>142</b>	<b>66</b>	<b>39</b>	<b>71</b>	<b>157</b>	<b>3</b>	<b>7</b>
	Sport (Kurzfach)	Hauptfach	LA Grundschule	12	12	11	4	9	3	0	0
	<b>Sport (Kurzfach) Ergebnis</b>			<b>12</b>	<b>12</b>	<b>11</b>	<b>4</b>	<b>9</b>	<b>3</b>	<b>0</b>	<b>0</b>
	Sports Medical Training	Hauptfach	Master	4	0	0	0	0	4	1	0
	<b>Sports Medical Training Ergebnis</b>			<b>4</b>	<b>0</b>	<b>0</b>	<b>0</b>	<b>0</b>	<b>4</b>	<b>1</b>	<b>0</b>
	Sportmed. Training/Leistungsphys. (Sports Medical Training)	Hauptfach	Master	11	0	0	0	2	9	0	0
	<b>Sportmed. Training/Leistungsphys. (Sports Medical Training) Ergebnis</b>			<b>11</b>	<b>0</b>	<b>0</b>	<b>0</b>	<b>2</b>	<b>9</b>	<b>0</b>	<b>0</b>
	Kinder- und Jugendlichenspsychotherapie	Hauptfach	Abschlusszeugnis	59	37	3	0	50	9	1	1
	<b>Kinder- und Jugendlichenspsychotherapie Ergebnis</b>			<b>59</b>	<b>37</b>	<b>3</b>	<b>0</b>	<b>50</b>	<b>9</b>	<b>1</b>	<b>1</b>
	Psychoanalyse	Nebenfach	Magister	1	0	0	0	1	0	0	0
	<b>Psychoanalyse Ergebnis</b>			<b>1</b>	<b>0</b>	<b>0</b>	<b>0</b>	<b>1</b>	<b>0</b>	<b>0</b>	<b>0</b>
	Klinische Psychologie	Hauptfach	Master	216	154	74	1	190	26	3	12
	<b>Klinische Psychologie Ergebnis</b>			<b>216</b>	<b>154</b>	<b>74</b>	<b>1</b>	<b>190</b>	<b>26</b>	<b>3</b>	<b>12</b>
	Ausbildungsprogramm Psychologische Psychotherapie	Hauptfach	Abschlusszeugnis	86	51	11	0	74	12	0	1
	<b>Ausbildungsprogramm Psychologische Psychotherapie Ergebnis</b>			<b>86</b>	<b>51</b>	<b>11</b>	<b>0</b>	<b>74</b>	<b>12</b>	<b>0</b>	<b>1</b>
	Sozialwissenschaften des Sports	Hauptfach	Master Promotion	55	22	12	0	25	30	1	0
	<b>Sozialwissenschaften des Sports Ergebnis</b>			<b>56</b>	<b>23</b>	<b>12</b>	<b>0</b>	<b>25</b>	<b>31</b>	<b>1</b>	<b>1</b>
	Sport (Langfach)	Hauptfach	LA Grundschule	16	16	15	11	11	5	0	0
	<b>Sport (Langfach) Ergebnis</b>			<b>16</b>	<b>16</b>	<b>15</b>	<b>11</b>	<b>11</b>	<b>5</b>	<b>0</b>	<b>0</b>

FB	Fach	HF / NF	Abschluss	Studierende insgesamt	In RSZ	1. Fachsem.	1. Hochschulsesem.	Weiblich	Männlich	Bildungs-inländer	Bildungs-ausländer		
FB 06	Evangelische Theologie	Hauptfach	LA Grundschule	90	399	99	50	435	260	23	22		
			LA Haupt-/Realschule	93	46	15	9	57	36	0	1		
			LA Gymnasium	76	45	11	7	42	34	1	0		
			LA Förderschule	24	17	4	1	21	3	0	0		
			kirchliche Prüfung	6	1	0	0	2	4	0	0		
			Promotion	16	16	3	0	12	4	0	0		
			<b>Evangelische Theologie Ergebnis</b>	<b>305</b>	<b>186</b>	<b>33</b>	<b>17</b>	<b>216</b>	<b>89</b>	<b>2</b>	<b>6</b>	<b>2</b>	<b>6</b>
			Religionswissenschaft	82	44	18	8	46	36	8	7	8	7
			Master	42	18	5	0	27	15	3	1	3	1
			Bachelor	123	62	24	17	68	55	9	5	5	5
			<b>Religionswissenschaft Ergebnis</b>	<b>247</b>	<b>124</b>	<b>47</b>	<b>25</b>	<b>141</b>	<b>106</b>	<b>20</b>	<b>13</b>	<b>20</b>	<b>13</b>
			Geistes- und Sozialwiss. (mit Orientierungsstud.) NF	10	7	0	0	6	4	0	0	0	0
			<b>Geistes- und Sozialwiss. (mit Orientierungsstud.) NF Ergebnis</b>	<b>10</b>	<b>7</b>	<b>0</b>	<b>0</b>	<b>6</b>	<b>4</b>	<b>0</b>	<b>0</b>	<b>0</b>	<b>0</b>
			Evangelische Religion (Kurzfach)	6	6	6	3	6	0	0	0	0	0
			<b>Evangelische Religion (Kurzfach) Ergebnis</b>	<b>6</b>	<b>6</b>	<b>6</b>	<b>3</b>	<b>6</b>	<b>0</b>	<b>0</b>	<b>0</b>	<b>0</b>	<b>0</b>
Evangelische Religion (Magister Theologie)	85	42	2	1	37	48	0	0	0	2			
<b>Evangelische Religion (Magister Theologie) Ergebnis</b>	<b>85</b>	<b>42</b>	<b>2</b>	<b>1</b>	<b>37</b>	<b>48</b>	<b>0</b>	<b>0</b>	<b>0</b>	<b>2</b>			
Geistes- und Sozialwiss. (mit Orientierungsstud.)	12	7	0	0	8	4	0	0	0	0			
<b>Geistes- und Sozialwiss. (mit Orientierungsstud.) Ergebnis</b>	<b>12</b>	<b>7</b>	<b>0</b>	<b>0</b>	<b>8</b>	<b>4</b>	<b>0</b>	<b>0</b>	<b>0</b>	<b>0</b>			
Evangelisch-Theologische Studien	26	23	7	1	17	9	0	0	0	1			
<b>Evangelisch-Theologische Studien Ergebnis</b>	<b>26</b>	<b>23</b>	<b>7</b>	<b>1</b>	<b>17</b>	<b>9</b>	<b>0</b>	<b>0</b>	<b>0</b>	<b>1</b>			
Evangelische Religion (Langfach)	4	4	4	3	4	4	0	0	1	0			
<b>Evangelische Religion (Langfach) Ergebnis</b>	<b>4</b>	<b>4</b>	<b>4</b>	<b>3</b>	<b>4</b>	<b>4</b>	<b>0</b>	<b>0</b>	<b>1</b>	<b>0</b>			
FB 07	Katholische Theologie	Hauptfach	LA Grundschule	335	183	51	26	226	110	20	8		
			Bachelor	25	16	5	4	8	17	1	1		
			LA Grundschule	66	36	1	0	58	8	1	1		
			LA Haupt-/Realschule	76	29	6	3	51	25	6	1		
			LA Gymnasium	51	28	8	7	28	23	6	1		
			LA Förderschule	16	11	0	0	14	2	0	0		
			Promotion	10	10	2	0	6	4	0	0		
			Bachelor	43	20	7	4	23	20	3	1		
			<b>Katholische Theologie Ergebnis</b>	<b>287</b>	<b>150</b>	<b>29</b>	<b>18</b>	<b>188</b>	<b>99</b>	<b>17</b>	<b>7</b>	<b>17</b>	<b>7</b>
			Katholische Religion (Kurzfach)	8	8	8	6	6	2	1	0	0	
			<b>Katholische Religion (Kurzfach) Ergebnis</b>	<b>8</b>	<b>8</b>	<b>8</b>	<b>6</b>	<b>6</b>	<b>2</b>	<b>1</b>	<b>0</b>	<b>0</b>	
			Religionsphilosophie	8	5	4	1	3	5	1	0	0	
			Master	3	3	0	0	2	1	0	0	0	
			Promotion	11	8	4	1	5	6	1	1	1	
			<b>Religionsphilosophie Ergebnis</b>	<b>11</b>	<b>8</b>	<b>4</b>	<b>1</b>	<b>5</b>	<b>6</b>	<b>1</b>	<b>1</b>	<b>1</b>	
Religiöse Kommunikation: Interkult. u. mediale Perspektiven	8	4	1	0	7	1	1	0	0				
<b>Religiöse Kommunikation: Interkult. u. mediale Perspektiven Ergebnis</b>	<b>8</b>	<b>4</b>	<b>1</b>	<b>0</b>	<b>7</b>	<b>1</b>	<b>1</b>	<b>0</b>	<b>0</b>				
Sozialethik im Gesundheitswesen	18	9	6	0	16	2	0	0	0				
<b>Sozialethik im Gesundheitswesen Ergebnis</b>	<b>18</b>	<b>9</b>	<b>6</b>	<b>0</b>	<b>16</b>	<b>2</b>	<b>0</b>	<b>0</b>	<b>0</b>				
Katholische Religion (Langfach)	4	4	3	1	4	0	0	0	0				
<b>Katholische Religion (Langfach) Ergebnis</b>	<b>4</b>	<b>4</b>	<b>3</b>	<b>1</b>	<b>4</b>	<b>0</b>	<b>0</b>	<b>0</b>	<b>0</b>				

FB	Fach	HF / NF	Abschluss	Studierende insgesamt	In RSZ	1. Fachsem.	1. Hochschulesem.	Weiblich	Männlich	Bildungs-inländer	Bildungs-ausländer
FB 08	Philosophie und Geschichtswissenschaften			4.751	2.734	1.115	635	2.363	2.359	232	173
	Geschichte	Hauptfach	Bachelor	346	214	63	35	129	214	14	13
			Master	46	14	10	0	20	26	3	2
			LA Haupt-/Realschule	341	189	81	44	188	153	30	6
			LA Gymnasium	490	320	103	77	244	246	23	4
			LA Förderschule	42	29	7	2	30	12	0	1
			Magister	3	0	0	0	3	0	0	0
			Abschluss im Ausl.	2	2	2	0	1	1	0	2
			Promotion	16	16	1	1	8	8	0	0
		Nebenfach	Bachelor	544	271	138	78	233	309	28	16
			Magister	1	0	0	0	0	0	0	0
	<b>Geschichte Ergebnis</b>			<b>1.831</b>	<b>1.055</b>	<b>405</b>	<b>237</b>	<b>856</b>	<b>970</b>	<b>98</b>	<b>45</b>
	Geschichte Profilbildung intern	Nebenfach	Bachelor	66	48	14	6	25	40	1	3
	<b>Geschichte Profilbildung intern Ergebnis</b>			<b>66</b>	<b>48</b>	<b>14</b>	<b>6</b>	<b>25</b>	<b>40</b>	<b>1</b>	<b>3</b>
	Philosophie	Hauptfach	Bachelor	611	351	205	128	249	355	26	20
			Master	136	57	14	0	55	81	3	14
			LA Gymnasium	497	336	112	70	322	174	22	6
			Magister	2	0	0	0	0	2	0	0
			Zusatzstudium	1	1	0	0	0	0	0	0
			Abschluss im Ausl.	5	5	5	0	4	4	0	5
			Promotion	33	33	1	0	9	23	0	12
		Nebenfach	Bachelor	726	403	172	90	362	361	44	16
	<b>Philosophie Ergebnis</b>			<b>2.011</b>	<b>1.186</b>	<b>509</b>	<b>288</b>	<b>1.001</b>	<b>997</b>	<b>95</b>	<b>73</b>
	Ethnologie	Hauptfach	Bachelor	284	151	77	55	166	113	12	14
			Master	1	0	0	0	1	0	0	0
			Magister	1	0	0	0	0	0	0	0
			Zusatzstudium	1	1	0	0	1	0	1	0
			Abschluss im Ausl.	1	1	1	0	1	0	0	1
			Promotion	21	21	4	3	12	9	0	11
		Nebenfach	Bachelor	328	165	63	33	205	120	17	12
			Magister	1	0	0	0	0	1	0	0
	<b>Ethnologie Ergebnis</b>			<b>638</b>	<b>339</b>	<b>145</b>	<b>91</b>	<b>387</b>	<b>243</b>	<b>30</b>	<b>38</b>
	Alte Geschichte	Hauptfach	Promotion	5	5	0	0	0	5	0	0
	<b>Alte Geschichte Ergebnis</b>			<b>5</b>	<b>5</b>	<b>0</b>	<b>0</b>	<b>0</b>	<b>5</b>	<b>0</b>	<b>0</b>
	Mittlere und neuere Geschichte	Hauptfach	Promotion	16	16	0	0	8	8	0	0
	<b>Mittlere und neuere Geschichte Ergebnis</b>			<b>16</b>	<b>16</b>	<b>0</b>	<b>0</b>	<b>8</b>	<b>8</b>	<b>0</b>	<b>0</b>
	Geschichte (mit Auflagen)	Hauptfach	Master	12	2	2	0	5	6	0	3
	<b>Geschichte (mit Auflagen) Ergebnis</b>			<b>12</b>	<b>2</b>	<b>2</b>	<b>0</b>	<b>5</b>	<b>6</b>	<b>0</b>	<b>3</b>
	Geschichte u. Philosophie d. Wissenschaften	Nebenfach	Bachelor	120	58	27	12	47	72	6	3
	<b>Geschichte u. Philosophie d. Wissenschaften Ergebnis</b>			<b>120</b>	<b>58</b>	<b>27</b>	<b>12</b>	<b>47</b>	<b>72</b>	<b>6</b>	<b>3</b>
	Sozial- und Kulturanthropologie	Hauptfach	Master	52	25	13	1	34	18	2	8
	<b>Sozial- und Kulturanthropologie Ergebnis</b>			<b>52</b>	<b>25</b>	<b>13</b>	<b>1</b>	<b>34</b>	<b>18</b>	<b>2</b>	<b>8</b>
FB 09	<b>Sprach- und Kulturwissenschaften</b>			<b>5.223</b>	<b>3.104</b>	<b>1.112</b>	<b>590</b>	<b>3.565</b>	<b>1.623</b>	<b>312</b>	<b>433</b>
	Afrikanische Sprachwissenschaften	Hauptfach	Promotion	1	1	1	0	1	0	0	0
	<b>Afrikanische Sprachwissenschaften Ergebnis</b>			<b>1</b>	<b>1</b>	<b>1</b>	<b>0</b>	<b>1</b>	<b>0</b>	<b>0</b>	<b>0</b>
	Klassische Archäologie	Hauptfach	Bachelor	15	1	1	0	9	6	0	0
			Master	11	4	2	0	8	3	0	1
			Promotion	1	1	1	0	1	0	0	1
			Abschluss im Ausl.	3	3	0	0	3	0	0	0
		Nebenfach	Bachelor	129	76	21	16	79	49	2	4
	<b>Klassische Archäologie Ergebnis</b>			<b>159</b>	<b>85</b>	<b>25</b>	<b>16</b>	<b>100</b>	<b>58</b>	<b>2</b>	<b>6</b>
	Südostasienwissenschaften	Hauptfach	Promotion	6	6	0	0	2	4	0	3
	<b>Südostasienwissenschaften Ergebnis</b>			<b>6</b>	<b>6</b>	<b>0</b>	<b>0</b>	<b>2</b>	<b>4</b>	<b>0</b>	<b>3</b>

FB	Fach	HF / NF	Abschluss	Studierende insgesamt	In RSZ	1. Fachsem.	1. Hochschulesem.	Weiblich	Männlich	Bildungs-inländer	Bildungs-ausländer
	Griechisch	Hauptfach	LA Gymnasium	11	8	2	0	4	7	1	0
	<b>Griechisch Ergebnis</b>			<b>11</b>	<b>8</b>	<b>2</b>	<b>0</b>	<b>4</b>	<b>7</b>	<b>1</b>	<b>0</b>
	Japanologie	Hauptfach	Bachelor	350	209	80	50	197	150	27	17
			Magister	1	0	0	0	1	0	0	0
			Abschluss im Ausl.	5	5	1	0	4	0	0	5
			Promotion	2	2	0	0	2	0	0	1
		Nebenfach	Bachelor	158	92	41	20	83	73	14	14
	<b>Japanologie Ergebnis</b>			<b>516</b>	<b>308</b>	<b>122</b>	<b>70</b>	<b>287</b>	<b>224</b>	<b>41</b>	<b>37</b>
	Kunsterziehung	Hauptfach	LA Grundschule	79	57	2	0	73	6	2	3
			LA Haupt-/Realschule	99	68	14	4	87	11	10	1
			LA Gymnasium	235	160	27	11	203	32	9	4
			LA Förderschule	47	35	3	2	43	4	0	0
			Abschluss im Ausl.	1	1	1	0	1	0	0	1
	<b>Kunsterziehung Ergebnis</b>			<b>461</b>	<b>321</b>	<b>47</b>	<b>17</b>	<b>407</b>	<b>53</b>	<b>21</b>	<b>9</b>
	Kunstgeschichte	Hauptfach	Bachelor	488	271	100	56	385	101	32	29
			Master	84	27	6	0	76	8	7	7
			Magister	3	0	0	0	2	1	1	1
			Zusatzstudium	1	1	0	0	1	0	0	1
			Promotion	29	29	1	0	18	11	0	5
		Nebenfach	Bachelor	402	254	115	66	277	122	26	23
	<b>Kunstgeschichte Ergebnis</b>			<b>1.007</b>	<b>582</b>	<b>222</b>	<b>122</b>	<b>759</b>	<b>243</b>	<b>66</b>	<b>66</b>
	Latein	Hauptfach	LA Gymnasium	73	36	9	6	39	34	6	0
	<b>Latein Ergebnis</b>			<b>73</b>	<b>36</b>	<b>9</b>	<b>6</b>	<b>39</b>	<b>34</b>	<b>6</b>	<b>0</b>
	Musikwissenschaft	Hauptfach	Bachelor	170	90	27	18	82	88	5	18
			Master	22	10	4	0	14	8	3	4
			Magister	2	0	0	0	2	0	1	0
			Zusatzstudium	1	1	0	0	0	1	0	0
			Promotion	10	10	0	0	5	5	0	7
		Nebenfach	Bachelor	117	67	22	15	54	60	6	6
	<b>Musikwissenschaft Ergebnis</b>			<b>322</b>	<b>178</b>	<b>53</b>	<b>33</b>	<b>157</b>	<b>162</b>	<b>15</b>	<b>35</b>
	Russisch	Hauptfach	LA Gymnasium	1	0	0	0	1	0	0	1
	<b>Russisch Ergebnis</b>			<b>1</b>	<b>0</b>	<b>0</b>	<b>0</b>	<b>1</b>	<b>0</b>	<b>0</b>	<b>1</b>
	Sinologie	Hauptfach	Bachelor	101	72	26	14	66	34	7	12
			Master	15	4	4	0	9	6	1	1
			Abschluss im Ausl.	1	1	1	0	1	0	0	1
			Promotion	7	7	0	0	4	3	0	6
		Nebenfach	Bachelor	107	57	26	8	75	32	9	11
	<b>Sinologie Ergebnis</b>			<b>231</b>	<b>141</b>	<b>57</b>	<b>22</b>	<b>155</b>	<b>75</b>	<b>17</b>	<b>31</b>
	Turkologie	Hauptfach	Promotion	1	1	0	0	0	1	0	1
	<b>Turkologie Ergebnis</b>			<b>1</b>	<b>1</b>	<b>0</b>	<b>0</b>	<b>0</b>	<b>1</b>	<b>0</b>	<b>1</b>
	Kulturanthropologie und Europäische Ethnologie	Hauptfach	Bachelor	106	69	32	22	77	28	4	1
			Master	1	0	0	0	1	0	0	0
			Abschluss im Ausl.	1	1	1	0	1	0	0	1
			Promotion	2	2	1	0	2	0	1	0
		Nebenfach	Bachelor	141	80	38	19	91	49	10	8
			Magister	1	0	0	0	1	0	0	0
	<b>Kulturanthropologie und Europäische Ethnologie Ergebnis</b>			<b>252</b>	<b>152</b>	<b>72</b>	<b>41</b>	<b>173</b>	<b>77</b>	<b>15</b>	<b>10</b>
	Judaistik	Hauptfach	Bachelor	23	12	2	0	14	9	0	1
			Master	4	2	2	0	2	2	0	1
			Promotion	1	1	0	0	1	0	0	0
		Nebenfach	Bachelor	18	8	3	1	10	8	1	1
	<b>Judaistik Ergebnis</b>			<b>46</b>	<b>23</b>	<b>7</b>	<b>1</b>	<b>27</b>	<b>19</b>	<b>1</b>	<b>3</b>

FB	Fach	HF / NF	Abschluss	Studierende insgesamt	In RSZ	1. Fachsem.	1. Hochschulesem.	Weiblich	Männlich	Bildungs-inländer	Bildungs-ausländer
	Islamische Studien	Hauptfach Nebenfach	Bachelor Bachelor	49 30	36 25	18 11	10 6	31 22	18 8	9 2	3 2
	<b>Islamische Studien Ergebnis</b>			<b>79</b>	<b>61</b>	<b>29</b>	<b>16</b>	<b>53</b>	<b>26</b>	<b>11</b>	<b>5</b>
	Archäologie und Kulturgeschichte des Vorderen Orients	Hauptfach	Master	2	0	0	0	0	2	0	2
	<b>Archäologie und Kulturgeschichte des Vorderen Orients Ergebnis</b>			<b>2</b>	<b>0</b>	<b>0</b>	<b>0</b>	<b>0</b>	<b>2</b>	<b>0</b>	<b>2</b>
	Archäologie und Geschichte der römischen Provinzen	Hauptfach	Master	2	0	0	0	0	2	0	0
	<b>Archäologie und Geschichte der römischen Provinzen Ergebnis</b>			<b>2</b>	<b>0</b>	<b>0</b>	<b>0</b>	<b>0</b>	<b>2</b>	<b>0</b>	<b>0</b>
	Klassische Archäologie	Hauptfach	Master	1	1	0	0	1	0	0	0
	<b>Klassische Archäologie Ergebnis</b>			<b>1</b>	<b>1</b>	<b>0</b>	<b>0</b>	<b>1</b>	<b>0</b>	<b>0</b>	<b>0</b>
	Vor- u. Frühgeschichtliche Archäologie	Hauptfach	Master	2	2	0	0	2	0	0	0
	<b>Vor- u. Frühgeschichtliche Archäologie Ergebnis</b>			<b>2</b>	<b>2</b>	<b>0</b>	<b>0</b>	<b>2</b>	<b>0</b>	<b>0</b>	<b>0</b>
	Kunsterziehung (Kurzfach)	Hauptfach	LA Grundschule	2	2	2	0	2	0	0	0
	<b>Kunsterziehung (Kurzfach) Ergebnis</b>			<b>2</b>	<b>2</b>	<b>2</b>	<b>0</b>	<b>2</b>	<b>0</b>	<b>0</b>	<b>0</b>
	Kunst - Medien - Kulturelle Bildung	Hauptfach	Master	78	28	10	0	69	9	3	7
	<b>Kunst - Medien - Kulturelle Bildung Ergebnis</b>			<b>196</b>	<b>92</b>	<b>23</b>	<b>2</b>	<b>173</b>	<b>23</b>	<b>7</b>	<b>11</b>
	Archäometrie	Nebenfach	Bachelor	27	16	3	1	16	11	0	1
	<b>Archäometrie Ergebnis</b>			<b>27</b>	<b>16</b>	<b>3</b>	<b>1</b>	<b>16</b>	<b>11</b>	<b>0</b>	<b>1</b>
	Archäologie und Kulturgeschichte des Vorderen Orients	Hauptfach	Bachelor Master	7	0	0	0	3	4	0	1
	<b>Archäologie und Kulturgeschichte des Vorderen Orients Ergebnis</b>			<b>5</b>	<b>0</b>	<b>0</b>	<b>0</b>	<b>2</b>	<b>3</b>	<b>0</b>	<b>0</b>
	Vergleichende Sprachwissenschaften	Hauptfach	Promotion	2	2	0	0	2	0	0	0
	<b>Vergleichende Sprachwissenschaften Ergebnis</b>			<b>22</b>	<b>2</b>	<b>1</b>	<b>0</b>	<b>8</b>	<b>14</b>	<b>1</b>	<b>2</b>
	Phonetik	Nebenfach	Bachelor	36	4	1	0	15	21	1	3
	<b>Phonetik Ergebnis</b>			<b>5</b>	<b>5</b>	<b>0</b>	<b>0</b>	<b>3</b>	<b>2</b>	<b>1</b>	<b>3</b>
	Modern East Asian Studies	Hauptfach	Promotion	2	2	0	0	1	1	0	1
	<b>Modern East Asian Studies Ergebnis</b>			<b>110</b>	<b>51</b>	<b>27</b>	<b>7</b>	<b>80</b>	<b>30</b>	<b>4</b>	<b>46</b>
	Griechische Philologie	Hauptfach	Bachelor Zusatzstudium Promotion	111	52	28	7	81	30	4	47
	<b>Griechische Philologie Ergebnis</b>			<b>16</b>	<b>10</b>	<b>4</b>	<b>4</b>	<b>8</b>	<b>8</b>	<b>1</b>	<b>1</b>
	Afrikanische Sprachen, Medien und Kommunikation	Nebenfach	Bachelor	26	18	10	8	15	11	1	2
	<b>Afrikanische Sprachen, Medien und Kommunikation Ergebnis</b>			<b>45</b>	<b>31</b>	<b>14</b>	<b>12</b>	<b>25</b>	<b>20</b>	<b>2</b>	<b>3</b>
	Vor- u. Frühgeschichtliche Archäologie	Hauptfach	Bachelor	30	30	26	21	19	11	0	0
	<b>Vor- u. Frühgeschichtliche Archäologie Ergebnis</b>			<b>26</b>	<b>26</b>	<b>11</b>	<b>5</b>	<b>16</b>	<b>10</b>	<b>0</b>	<b>1</b>
	Archäologie und Geschichte der römischen Provinzen	Hauptfach	Bachelor	20	0	0	0	8	12	0	1
	<b>Archäologie und Geschichte der römischen Provinzen Ergebnis</b>			<b>5</b>	<b>0</b>	<b>0</b>	<b>0</b>	<b>3</b>	<b>2</b>	<b>0</b>	<b>0</b>
	Zusatzstudium	Nebenfach	Master	1	1	0	0	0	1	0	0
	<b>Zusatzstudium Ergebnis</b>			<b>5</b>	<b>5</b>	<b>0</b>	<b>0</b>	<b>1</b>	<b>4</b>	<b>0</b>	<b>0</b>
	Archäologie und Geschichte der römischen Provinzen	Hauptfach	Bachelor	57	33	12	4	27	30	4	1
	<b>Archäologie und Geschichte der römischen Provinzen Ergebnis</b>			<b>88</b>	<b>39</b>	<b>12</b>	<b>4</b>	<b>39</b>	<b>49</b>	<b>4</b>	<b>2</b>
	Archäologie und Geschichte der römischen Provinzen	Hauptfach	Bachelor	6	0	0	0	2	4	0	0
	<b>Archäologie und Geschichte der römischen Provinzen Ergebnis</b>			<b>3</b>	<b>0</b>	<b>0</b>	<b>0</b>	<b>1</b>	<b>2</b>	<b>0</b>	<b>0</b>
	Archäologie und Geschichte der römischen Provinzen	Nebenfach	Master	3	3	0	0	2	1	0	0
	<b>Archäologie und Geschichte der römischen Provinzen Ergebnis</b>			<b>49</b>	<b>38</b>	<b>22</b>	<b>19</b>	<b>27</b>	<b>22</b>	<b>2</b>	<b>1</b>
	<b>Archäologie und Geschichte der römischen Provinzen Ergebnis</b>			<b>61</b>	<b>41</b>	<b>22</b>	<b>19</b>	<b>32</b>	<b>29</b>	<b>2</b>	<b>1</b>

FB	Fach	HF / NF	Abschluss	Studierende insgesamt	In RSZ	1. Fachsem.	1. Hochschulsem.	Weiblich	Männlich	Bildungs-inländer	Bildungs-ausländer
	Lateinische Philologie	Hauptfach	Bachelor	16	10	3	2	11	5	1	1
			Master	4	1	1	0	2	2	0	0
			Promotion		2	0	0	1	1	0	0
		Nebenfach	Bachelor	25	18	6	3	11	14	2	3
	<b>Lateinische Philologie Ergebnis</b>			<b>47</b>	<b>31</b>	<b>10</b>	<b>5</b>	<b>25</b>	<b>22</b>	<b>3</b>	<b>4</b>
	Archäologische Wissenschaften	Hauptfach	Bachelor	119	102	22	15	61	55	5	1
	<b>Archäologische Wissenschaften Ergebnis</b>			<b>119</b>	<b>102</b>	<b>22</b>	<b>15</b>	<b>61</b>	<b>55</b>	<b>5</b>	<b>1</b>
	Empirische Sprachwissenschaft	Hauptfach	Bachelor	3	0	0	0	3	0	0	0
			Master	11	6	2	1	8	3	2	4
		Nebenfach	Bachelor	7	5	1	0	3	4	2	0
	<b>Empirische Sprachwissenschaft Ergebnis</b>			<b>21</b>	<b>11</b>	<b>3</b>	<b>1</b>	<b>14</b>	<b>7</b>	<b>4</b>	<b>4</b>
	Islamische Religion	Hauptfach	Master	3	0	0	0	2	1	1	1
	<b>Islamische Religion Ergebnis</b>			<b>3</b>	<b>0</b>	<b>0</b>	<b>0</b>	<b>2</b>	<b>1</b>	<b>1</b>	<b>1</b>
	Sprachen und Kulturen Südostasiens	Hauptfach	Bachelor	58	30	17	10	45	13	2	9
		Nebenfach	Bachelor	40	20	9	5	24	16	1	3
	<b>Sprachen und Kulturen Südostasiens Ergebnis</b>			<b>98</b>	<b>50</b>	<b>26</b>	<b>15</b>	<b>69</b>	<b>29</b>	<b>3</b>	<b>12</b>
	Islamische Studien	Hauptfach	Bachelor	33	1	0	0	16	17	0	0
			Master	43	3	2	1	21	22	6	4
			Promotion	4	4	3	0	1	3	0	4
			Abschluss im Ausl. Promotion	4	4	0	0	2	2	0	1
	<b>Islamische Studien Ergebnis</b>			<b>84</b>	<b>12</b>	<b>5</b>	<b>1</b>	<b>40</b>	<b>44</b>	<b>14</b>	<b>9</b>
	Curatorial Studies	Hauptfach	Master	68	31	15	1	47	12	2	8
	<b>Curatorial Studies Ergebnis</b>			<b>68</b>	<b>31</b>	<b>15</b>	<b>1</b>	<b>47</b>	<b>12</b>	<b>2</b>	<b>8</b>
	Empirische Sprachwissenschaft	Hauptfach	Bachelor	255	154	44	28	205	50	17	12
			Master	18	9	9	0	10	8	0	2
			Promotion	5	5	0	0	4	1	1	3
		Nebenfach	Bachelor	207	121	43	23	138	67	19	15
	<b>Empirische Sprachwissenschaft Ergebnis</b>			<b>485</b>	<b>289</b>	<b>96</b>	<b>51</b>	<b>357</b>	<b>126</b>	<b>37</b>	<b>32</b>
	Japan in der Welt	Hauptfach	Master	15	5	3	0	8	7	1	0
	<b>Japan in der Welt Ergebnis</b>			<b>15</b>	<b>5</b>	<b>3</b>	<b>0</b>	<b>8</b>	<b>7</b>	<b>1</b>	<b>0</b>
	Southeast Asian Studies	Hauptfach	Master	26	10	4	4	19	7	0	20
			Promotion	5	5	0	0	4	1	0	5
	<b>Southeast Asian Studies Ergebnis</b>			<b>31</b>	<b>15</b>	<b>5</b>	<b>4</b>	<b>23</b>	<b>8</b>	<b>0</b>	<b>25</b>
	Archäologie von Münze, Geld und von Wirtschaft in der Antike	Hauptfach	Bachelor	3	0	0	0	0	3	0	0
			Master	1	1	0	0	0	1	0	0
			Promotion	1	1	0	0	0	0	0	0
		Nebenfach	Bachelor	33	30	11	9	9	24	1	2
	<b>Archäologie von Münze, Geld und von Wirtschaft in der Antike Ergebnis</b>			<b>38</b>	<b>32</b>	<b>11</b>	<b>9</b>	<b>9</b>	<b>29</b>	<b>1</b>	<b>2</b>
	Science and Technology Studies	Hauptfach	Master	59	26	13	6	34	25	0	27
	<b>Science and Technology Studies Ergebnis</b>			<b>59</b>	<b>26</b>	<b>13</b>	<b>6</b>	<b>34</b>	<b>25</b>	<b>0</b>	<b>27</b>
	Koreastudien	Hauptfach	Promotion	1	1	0	0	1	0	0	1
		Nebenfach	Bachelor	285	198	88	53	241	41	23	24
	<b>Koreastudien Ergebnis</b>			<b>286</b>	<b>199</b>	<b>88</b>	<b>53</b>	<b>242</b>	<b>41</b>	<b>23</b>	<b>25</b>
	Vorderasiatische Archäologie	Nebenfach	Bachelor	20	20	6	2	8	12	1	0
	<b>Vorderasiatische Archäologie Ergebnis</b>			<b>20</b>	<b>20</b>	<b>6</b>	<b>2</b>	<b>8</b>	<b>12</b>	<b>1</b>	<b>0</b>
	Altorientalische Philologie	Nebenfach	Bachelor	15	14	10	7	10	5	0	0
	<b>Altorientalische Philologie Ergebnis</b>			<b>15</b>	<b>14</b>	<b>10</b>	<b>7</b>	<b>10</b>	<b>5</b>	<b>0</b>	<b>0</b>
	Jüdische Geschichte und Kultur	Nebenfach	Bachelor	18	11	2	2	14	4	0	0
	<b>Jüdische Geschichte und Kultur Ergebnis</b>			<b>18</b>	<b>11</b>	<b>2</b>	<b>2</b>	<b>14</b>	<b>4</b>	<b>0</b>	<b>0</b>
	Sprache und Gesellschaft in Afrika	Hauptfach	Master	7	3	2	0	5	2	0	1
	<b>Sprache und Gesellschaft in Afrika Ergebnis</b>			<b>7</b>	<b>3</b>	<b>2</b>	<b>0</b>	<b>5</b>	<b>2</b>	<b>0</b>	<b>1</b>
	Kunsterziehung (Langfach)	Hauptfach	LA Grundschule	7	7	7	3	7	0	0	0
	<b>Kunsterziehung (Langfach) Ergebnis</b>			<b>7</b>	<b>7</b>	<b>7</b>	<b>3</b>	<b>7</b>	<b>0</b>	<b>0</b>	<b>0</b>



FB	Fach	HF / NF	Abschluss	Studierende insgesamt	In RSZ	1. Fachsem.	1. Hochschulesem.	Weiblich	Männlich	Bildungs-inländer	Bildungs-ausländer
<b>FB 10 Neuere Philologien</b>				<b>8.311</b>	<b>5.196</b>	<b>1.503</b>	<b>904</b>	<b>6.487</b>	<b>1.784</b>	<b>480</b>	<b>629</b>
	American Studies / Amerikanistik	Hauptfach	Bachelor	206	91	31	23	158	46	23	12
			Master	81	34	17	9	56	24	3	36
		Nebenfach	Promotion	10	10	2	1	4	5	1	2
			Bachelor	224	132	42	25	163	59	27	22
	<b>American Studies / Amerikanistik Ergebnis</b>			<b>521</b>	<b>267</b>	<b>92</b>	<b>58</b>	<b>381</b>	<b>134</b>	<b>54</b>	<b>72</b>
	Englisch	Hauptfach	LA Grundschule	213	160	1	0	194	19	9	7
			LA Haupt-/Realschule	239	127	29	15	182	57	14	8
			LA Gymnasium	735	521	119	94	520	214	54	21
			LA Förderschule	52	40	10	4	44	8	0	1
	<b>Englisch Ergebnis</b>			<b>1.239</b>	<b>848</b>	<b>159</b>	<b>113</b>	<b>940</b>	<b>298</b>	<b>77</b>	<b>37</b>
	Französisch	Hauptfach	LA Haupt-/Realschule	50	20	7	3	38	12	7	7
			LA Gymnasium	150	90	26	21	123	27	12	11
	<b>Französisch Ergebnis</b>			<b>200</b>	<b>110</b>	<b>33</b>	<b>24</b>	<b>161</b>	<b>39</b>	<b>19</b>	<b>18</b>
	Deutsch	Hauptfach	LA Grundschule	1.382	1.038	3	1	1.222	159	37	35
			LA Haupt-/Realschule	370	252	52	34	298	72	28	7
			LA Gymnasium	557	379	68	45	437	120	17	13
			LA Förderschule	307	240	42	24	259	48	8	5
	<b>Deutsch Ergebnis</b>			<b>2.616</b>	<b>1.909</b>	<b>165</b>	<b>104</b>	<b>2.216</b>	<b>399</b>	<b>90</b>	<b>60</b>
	Italienisch	Hauptfach	LA Gymnasium	29	18	5	5	21	8	7	3
	<b>Italienisch Ergebnis</b>			<b>29</b>	<b>18</b>	<b>5</b>	<b>5</b>	<b>21</b>	<b>8</b>	<b>7</b>	<b>3</b>
	Skandinavistik	Hauptfach	Bachelor	47	22	13	8	23	23	1	1
			Master	8	4	1	0	8	0	1	0
			Magister	1	0	0	0	1	0	0	0
			Zusatzstudium	1	1	0	0	1	0	0	0
			Promotion	1	1	0	0	1	0	0	0
		Nebenfach	Bachelor	67	34	19	9	48	17	1	3
	<b>Skandinavistik Ergebnis</b>			<b>125</b>	<b>62</b>	<b>33</b>	<b>17</b>	<b>82</b>	<b>40</b>	<b>3</b>	<b>4</b>
	Theater-, Film- und Medienwissenschaft	Hauptfach	Bachelor	299	147	59	39	212	85	14	23
			Master	84	33	19	0	61	23	4	5
			Magister	1	0	0	0	1	0	0	0
			Abschluss im Ausl.	3	3	3	0	2	1	0	2
			Promotion	10	10	2	1	4	6	1	1
		Nebenfach	Bachelor	2	0	0	0	0	2	0	0
	<b>Theater-, Film- und Medienwissenschaft Ergebnis</b>			<b>399</b>	<b>193</b>	<b>83</b>	<b>40</b>	<b>280</b>	<b>117</b>	<b>19</b>	<b>37</b>
	Romanistik	Hauptfach	Bachelor	165	59	21	11	119	46	19	24
			Magister	1	0	0	0	1	0	0	1
			Abschluss im Ausl.	11	11	10	0	9	2	0	11
			Promotion	2	2	0	0	1	1	0	1
		Nebenfach	Bachelor	167	75	30	17	121	45	14	34
	<b>Romanistik Ergebnis</b>			<b>346</b>	<b>147</b>	<b>61</b>	<b>28</b>	<b>251</b>	<b>94</b>	<b>33</b>	<b>71</b>
	Spanisch	Hauptfach	LA Gymnasium	214	133	34	26	160	54	34	25
	<b>Spanisch Ergebnis</b>			<b>214</b>	<b>133</b>	<b>34</b>	<b>26</b>	<b>160</b>	<b>54</b>	<b>34</b>	<b>25</b>
	Allgemeine und vergleichende Literaturwissenschaft	Hauptfach	Bachelor	179	106	60	38	141	35	7	9
			Abschluss im Ausl.	1	1	1	0	0	1	0	1
			Promotion	11	11	0	0	3	8	0	5
	<b>Allgemeine und vergleichende Literaturwissenschaft Ergebnis</b>			<b>191</b>	<b>118</b>	<b>61</b>	<b>38</b>	<b>144</b>	<b>44</b>	<b>7</b>	<b>15</b>
	Sprachstrukturen und -kulturen im romanistischen Kontext	Hauptfach	Master	3	3	3	2	2	1	0	2
	<b>Sprachstrukturen und -kulturen im romanistischen Kontext Ergebnis</b>			<b>3</b>	<b>3</b>	<b>3</b>	<b>2</b>	<b>2</b>	<b>1</b>	<b>0</b>	<b>2</b>
	Deutsch (Kurzfach)	Hauptfach	LA Grundschule	209	209	206	131	171	38	4	2
	<b>Deutsch (Kurzfach) Ergebnis</b>			<b>209</b>	<b>209</b>	<b>206</b>	<b>131</b>	<b>171</b>	<b>38</b>	<b>4</b>	<b>2</b>

FB	Fach	HF / NF	Abschluss	Studierende insgesamt	In RSZ	1. Fachsem.	1. Hochschulesem.	Weiblich	Männlich	Bildungs-inländer	Bildungs-ausländer
	Englisch (Kurzfach)	Hauptfach	LA Grundschule	16	16	15	11	15	1	1	0
	<b>Englisch (Kurzfach) Ergebnis</b>			<b>16</b>	<b>16</b>	<b>15</b>	<b>11</b>	<b>15</b>	<b>1</b>	<b>1</b>	<b>0</b>
	English Studies / Anglistik	Hauptfach	Bachelor	271	139	46	29	220	47	40	24
			Magister	2	0	0	0	2	0	0	0
			Abschluss im Ausl.	5	5	3	0	5	0	0	5
			Promotion	10	10	0	0	8	2	0	5
		Nebenfach	Bachelor	230	119	41	31	179	45	25	14
	<b>English Studies / Anglistik Ergebnis</b>			<b>518</b>	<b>273</b>	<b>90</b>	<b>60</b>	<b>414</b>	<b>94</b>	<b>65</b>	<b>48</b>
	Germanistik	Hauptfach	Bachelor	502	218	78	57	381	117	29	32
			Zusatzstudium	2	2	0	0	2	0	0	1
			Abschluss im Ausl.	14	14	14	0	9	5	0	14
			Promotion	24	24	0	0	18	6	0	9
		Nebenfach	Bachelor	240	138	63	30	164	75	9	16
	<b>Germanistik Ergebnis</b>			<b>782</b>	<b>396</b>	<b>155</b>	<b>87</b>	<b>574</b>	<b>203</b>	<b>38</b>	<b>72</b>
	Linguistics	Hauptfach	Master	42	20	9	7	23	19	0	29
			Abschluss im Ausl.	2	2	2	2	1	0	0	2
	<b>Linguistics Ergebnis</b>			<b>44</b>	<b>22</b>	<b>11</b>	<b>7</b>	<b>24</b>	<b>20</b>	<b>0</b>	<b>31</b>
	Anglistik	Hauptfach	Promotion	1	1	0	0	1	0	0	1
	<b>Anglistik Ergebnis</b>			<b>1</b>	<b>1</b>	<b>0</b>	<b>0</b>	<b>1</b>	<b>0</b>	<b>0</b>	<b>1</b>
	Buch- und Medienpraxis	Hauptfach	Abschlusszeugnis	4	4	1	1	3	1	0	0
	<b>Buch- und Medienpraxis Ergebnis</b>			<b>4</b>	<b>4</b>	<b>1</b>	<b>1</b>	<b>3</b>	<b>1</b>	<b>0</b>	<b>0</b>
	Linguistik	Hauptfach	Bachelor	136	89	59	43	89	43	7	6
			Promotion	5	5	0	0	3	2	0	4
	<b>Linguistik Ergebnis</b>			<b>141</b>	<b>94</b>	<b>59</b>	<b>43</b>	<b>92</b>	<b>45</b>	<b>7</b>	<b>10</b>
	Dramaturgie	Hauptfach	Master	23	6	4	1	19	4	1	4
	<b>Dramaturgie Ergebnis</b>			<b>23</b>	<b>6</b>	<b>4</b>	<b>1</b>	<b>19</b>	<b>4</b>	<b>1</b>	<b>4</b>
	Audiovisual and Cinema Studies	Hauptfach	Master	26	9	4	0	16	10	2	6
			Abschluss im Ausl.	5	5	5	0	2	3	0	5
	<b>Audiovisual and Cinema Studies Ergebnis</b>			<b>31</b>	<b>14</b>	<b>9</b>	<b>0</b>	<b>18</b>	<b>13</b>	<b>2</b>	<b>11</b>
	Anglophone Literatures	Hauptfach	Master	86	38	19	13	69	16	4	51
	<b>Anglophone Literatures Ergebnis</b>			<b>86</b>	<b>38</b>	<b>19</b>	<b>13</b>	<b>69</b>	<b>16</b>	<b>4</b>	<b>51</b>
	Deutsche Literatur	Hauptfach	Master	73	27	4	0	62	11	2	5
			Promotion	1	1	0	0	1	0	0	0
	<b>Deutsche Literatur Ergebnis</b>			<b>74</b>	<b>28</b>	<b>4</b>	<b>0</b>	<b>62</b>	<b>12</b>	<b>2</b>	<b>5</b>
	Filmkultur	Hauptfach	Master	51	20	10	1	28	23	1	3
	<b>Filmkultur Ergebnis</b>			<b>51</b>	<b>20</b>	<b>10</b>	<b>1</b>	<b>28</b>	<b>23</b>	<b>1</b>	<b>3</b>
	Moving Cultures	Hauptfach	Master	64	25	11	7	56	8	5	23
	<b>Moving Cultures Ergebnis</b>			<b>64</b>	<b>25</b>	<b>11</b>	<b>7</b>	<b>56</b>	<b>8</b>	<b>5</b>	<b>23</b>
	Ästhetik	Hauptfach	Master	88	36	21	1	48	39	1	3
	<b>Ästhetik Ergebnis</b>			<b>88</b>	<b>36</b>	<b>21</b>	<b>1</b>	<b>48</b>	<b>39</b>	<b>1</b>	<b>3</b>
	Comparative Literature	Hauptfach	Master	45	18	10	0	36	8	2	5
	<b>Comparative Literature Ergebnis</b>			<b>45</b>	<b>18</b>	<b>10</b>	<b>0</b>	<b>36</b>	<b>8</b>	<b>2</b>	<b>5</b>
	Romanistische Literatur- und Kulturwissenschaft	Hauptfach	Master	10	4	2	0	9	1	2	1
	<b>Romanistische Literatur- und Kulturwissenschaft Ergebnis</b>			<b>10</b>	<b>4</b>	<b>2</b>	<b>0</b>	<b>9</b>	<b>1</b>	<b>2</b>	<b>1</b>
	Deutsch-Portugiesische Studien	Hauptfach	Master	10	5	1	1	6	4	0	6
	<b>Deutsch-Portugiesische Studien Ergebnis</b>			<b>10</b>	<b>5</b>	<b>1</b>	<b>1</b>	<b>6</b>	<b>4</b>	<b>0</b>	<b>6</b>
	Italienstudien	Hauptfach	Master	5	3	0	0	4	1	0	2
	<b>Italienstudien Ergebnis</b>			<b>5</b>	<b>3</b>	<b>0</b>	<b>0</b>	<b>4</b>	<b>1</b>	<b>0</b>	<b>2</b>
	Comparative Dramaturgy and Performance Research	Hauptfach	Master	17	6	2	0	14	3	0	5
	<b>Comparative Dramaturgy and Performance Research Ergebnis</b>			<b>17</b>	<b>6</b>	<b>2</b>	<b>0</b>	<b>14</b>	<b>3</b>	<b>0</b>	<b>5</b>
	Kinder- und Jugendliteratur-/Buchwissenschaft	Hauptfach	Master	78	39	18	1	71	6	1	1
	<b>Kinder- und Jugendliteratur-/Buchwissenschaft Ergebnis</b>			<b>78</b>	<b>39</b>	<b>18</b>	<b>1</b>	<b>71</b>	<b>6</b>	<b>1</b>	<b>1</b>
	Deutsch (Langfach)	Hauptfach	LA Grundschule	104	104	100	69	93	11	0	1
	<b>Deutsch (Langfach) Ergebnis</b>			<b>104</b>	<b>104</b>	<b>100</b>	<b>69</b>	<b>93</b>	<b>11</b>	<b>0</b>	<b>1</b>
	Englisch (Langfach)	Hauptfach	LA Grundschule	27	27	26	15	22	5	1	0
	<b>Englisch (Langfach) Ergebnis</b>			<b>27</b>	<b>27</b>	<b>26</b>	<b>15</b>	<b>22</b>	<b>5</b>	<b>1</b>	<b>0</b>

FB	Fach	HF / NF	Abschluss	Studierende insgesamt	In RSZ	1. Fachsem.	1. Hochschulesem.	Weiblich	Männlich	Bildungs-inländer	Bildungs-ausländer
<b>FB 11</b>	<b>Geowissenschaften / Geographie</b>			<b>2.162</b>	<b>1.351</b>	<b>634</b>	<b>360</b>	<b>1.093</b>	<b>1.059</b>	<b>92</b>	<b>87</b>
	Geowissenschaften	Hauptfach	Bachelor	204	130	80	55	88	114	9	8
			Master	57	11	4	4	22	34	1	3
			Abschluss im Ausl.	4	4	4	0	2	2	0	4
			Promotion	20	20	1	1	8	12	0	10
	<b>Geowissenschaften Ergebnis</b>			<b>285</b>	<b>165</b>	<b>89</b>	<b>56</b>	<b>120</b>	<b>162</b>	<b>10</b>	<b>25</b>
	Geographie	Hauptfach	Bachelor	585	355	208	150	231	350	12	16
			LA Haupt-/Realschule	333	209	71	34	212	121	36	5
			LA Gymnasium	285	228	97	58	164	121	14	3
			LA Förderschule	46	40	6	3	36	10	3	1
			Abschluss im Ausl.	1	1	1	0	1	0	0	1
			Promotion	9	9	1	0	5	4	0	4
		Nebenfach	Bachelor	216	142	67	42	93	72	12	5
	<b>Geographie Ergebnis</b>			<b>1.475</b>	<b>984</b>	<b>451</b>	<b>287</b>	<b>742</b>	<b>727</b>	<b>77</b>	<b>35</b>
	Geologie	Hauptfach	Promotion	5	5	0	0	2	3	0	2
	<b>Geologie Ergebnis</b>			<b>5</b>	<b>5</b>	<b>0</b>	<b>0</b>	<b>2</b>	<b>3</b>	<b>0</b>	<b>2</b>
	Geophysik	Hauptfach	Promotion	1	1	0	0	1	0	0	1
	<b>Geophysik Ergebnis</b>			<b>1</b>	<b>1</b>	<b>0</b>	<b>0</b>	<b>1</b>	<b>0</b>	<b>0</b>	<b>1</b>
	Meteorologie	Hauptfach	Bachelor	44	27	15	11	15	29	0	0
			Master	2	0	0	0	0	2	0	0
			Abschluss im Ausl.	1	1	1	0	1	0	0	1
	<b>Meteorologie Ergebnis</b>			<b>47</b>	<b>28</b>	<b>16</b>	<b>11</b>	<b>16</b>	<b>31</b>	<b>0</b>	<b>1</b>
	Umweltwissenschaften	Hauptfach	Master	132	66	38	4	92	40	1	12
	<b>Umweltwissenschaften Ergebnis</b>			<b>132</b>	<b>66</b>	<b>38</b>	<b>4</b>	<b>92</b>	<b>40</b>	<b>1</b>	<b>12</b>
	Atmospheric and Climate Sciences	Hauptfach	Master	5	5	5	1	1	4	0	1
	<b>Atmospheric and Climate Sciences Ergebnis</b>			<b>5</b>	<b>5</b>	<b>5</b>	<b>1</b>	<b>1</b>	<b>4</b>	<b>0</b>	<b>1</b>
	Physische Geographie	Hauptfach	Master	50	24	8	0	30	20	0	3
	<b>Physische Geographie Ergebnis</b>			<b>50</b>	<b>24</b>	<b>8</b>	<b>0</b>	<b>30</b>	<b>20</b>	<b>0</b>	<b>3</b>
	Geographien der Globalisierung	Hauptfach	Master	146	65	27	1	84	61	4	3
	<b>Geographien der Globalisierung Ergebnis</b>			<b>146</b>	<b>65</b>	<b>27</b>	<b>1</b>	<b>84</b>	<b>61</b>	<b>4</b>	<b>3</b>
	Meteorology	Hauptfach	Master	16	8	0	0	5	11	0	4
	<b>Meteorology Ergebnis</b>			<b>16</b>	<b>8</b>	<b>0</b>	<b>0</b>	<b>5</b>	<b>11</b>	<b>0</b>	<b>4</b>
<b>FB 12</b>	<b>Informatik und Mathematik</b>			<b>5.618</b>	<b>3.735</b>	<b>1.253</b>	<b>744</b>	<b>2.915</b>	<b>2.691</b>	<b>376</b>	<b>415</b>
	Informatik	Hauptfach	Bachelor	1.521	951	403	279	402	1.115	140	217
			Master	235	103	41	0	50	184	24	27
			LA Haupt-/Realschule	58	32	11	5	31	27	12	3
			LA Gymnasium	80	57	14	5	22	58	5	3
			LA Förderschule	2	1	0	0	1	1	0	0
			Abschluss im Ausl.	4	4	3	0	2	2	0	4
			Promotion	29	29	4	4	5	24	0	12
		Nebenfach	Bachelor	7	2	0	0	2	5	0	0
	<b>Informatik Ergebnis</b>			<b>1.936</b>	<b>1.179</b>	<b>476</b>	<b>289</b>	<b>515</b>	<b>1.416</b>	<b>181</b>	<b>266</b>
	Mathematik	Hauptfach	Bachelor	635	356	178	96	225	404	50	48
			Master	97	50	16	1	27	70	13	4
			LA Grundschule	1.380	1.040	3	2	1.221	159	37	36
			LA Haupt-/Realschule	403	226	58	30	249	154	39	4
			LA Gymnasium	377	274	106	73	181	196	21	5
			LA Förderschule	60	53	9	6	50	10	3	0
			Abschluss im Ausl.	1	1	1	0	1	0	0	1
			Promotion	9	9	0	0	2	7	0	2
		Nebenfach	Bachelor	2	1	1	0	1	2	0	0
	<b>Mathematik Ergebnis</b>			<b>2.964</b>	<b>2.010</b>	<b>372</b>	<b>208</b>	<b>1.956</b>	<b>1.002</b>	<b>163</b>	<b>100</b>

FB	Fach	HF / NF	Abschluss	Studierende insgesamt	In RSZ	1. Fachsem.	1. Hochschulsesem.	Weiblich	Männlich	Bildungs-inländer	Bildungs-ausländer
	Bioinformatik	Hauptfach	Bachelor	167	99	56	46	81	85	5	22
			Master	73	35	8	0	34	39	8	8
			Promotion	12	2	2	1	4	8	1	5
	<b>Bioinformatik Ergebnis</b>			<b>252</b>	<b>146</b>	<b>66</b>	<b>47</b>	<b>119</b>	<b>132</b>	<b>14</b>	<b>35</b>
	Mathematik (Kurzfach)	Hauptfach	LA Grundschule	263	263	260	168	224	39	3	2
	<b>Mathematik (Kurzfach) Ergebnis</b>			<b>263</b>	<b>263</b>	<b>260</b>	<b>168</b>	<b>224</b>	<b>39</b>	<b>3</b>	<b>2</b>
	Wirtschaftsinformatik	Hauptfach	Master	154	88	32	1	62	92	14	12
	<b>Wirtschaftsinformatik Ergebnis</b>			<b>154</b>	<b>88</b>	<b>32</b>	<b>1</b>	<b>62</b>	<b>92</b>	<b>14</b>	<b>12</b>
	Mathematik (Langfach)	Hauptfach	LA Grundschule	49	49	47	31	39	10	1	0
	<b>Mathematik (Langfach) Ergebnis</b>			<b>49</b>	<b>49</b>	<b>47</b>	<b>31</b>	<b>39</b>	<b>10</b>	<b>1</b>	<b>0</b>
<b>FB 13 Physik</b>				<b>1.249</b>	<b>725</b>	<b>239</b>	<b>127</b>	<b>394</b>	<b>850</b>	<b>73</b>	<b>79</b>
	Physik	Hauptfach	Bachelor	554	310	132	94	144	405	30	20
			Master	163	86	28	0	49	114	6	4
			LA Haupt-/Realschule	115	61	11	3	54	61	12	4
			LA Gymnasium	144	82	22	10	47	97	9	3
			LA Förderschule	2	1	1	0	1	1	0	0
			Abschluss im Ausl.	2	2	1	0	2	2	0	2
			Promotion	88	88	6	3	24	64	3	27
		Nebenfach	Bachelor	4	1	0	0	1	3	1	0
	<b>Physik Ergebnis</b>			<b>1.072</b>	<b>631</b>	<b>201</b>	<b>110</b>	<b>320</b>	<b>747</b>	<b>61</b>	<b>60</b>
	Biophysik	Hauptfach	Bachelor	137	67	31	16	57	80	9	13
			Master	37	24	7	1	15	22	3	6
			Promotion	2	2	0	0	1	1	0	0
		Nebenfach	Bachelor	1	1	0	0	1	0	0	0
	<b>Biophysik Ergebnis</b>			<b>177</b>	<b>94</b>	<b>38</b>	<b>17</b>	<b>74</b>	<b>103</b>	<b>12</b>	<b>19</b>
<b>FB 14 Biochemie, Chemie und Pharmazie</b>				<b>1.865</b>	<b>1.320</b>	<b>474</b>	<b>338</b>	<b>1.111</b>	<b>751</b>	<b>148</b>	<b>112</b>
	Biochemie	Hauptfach	Bachelor	220	166	69	65	154	66	10	13
			Master	93	49	30	2	57	36	2	9
			Abschluss im Ausl.	1	1	0	0	1	0	0	1
			Promotion	30	30	2	1	14	16	0	12
	<b>Biochemie Ergebnis</b>			<b>344</b>	<b>246</b>	<b>101</b>	<b>68</b>	<b>226</b>	<b>118</b>	<b>12</b>	<b>35</b>
	Chemie	Hauptfach	Bachelor	311	235	108	91	142	168	25	18
			Master	170	79	28	0	74	96	12	22
			LA Haupt-/Realschule	72	43	13	6	49	23	8	0
			LA Gymnasium	161	109	43	30	82	79	12	2
			LA Förderschule	3	2	1	1	2	2	1	0
			Promotion	20	20	6	0	5	15	1	2
	<b>Chemie Ergebnis</b>			<b>737</b>	<b>488</b>	<b>199</b>	<b>127</b>	<b>353</b>	<b>383</b>	<b>59</b>	<b>44</b>
	Pharmazie	Hauptfach	Staatsexamen	618	438	80	74	439	178	72	21
			Abschluss im Ausl.	2	2	2	0	2	0	0	2
			Promotion	18	18	1	0	9	9	0	7
	<b>Pharmazie Ergebnis</b>			<b>638</b>	<b>458</b>	<b>83</b>	<b>74</b>	<b>450</b>	<b>187</b>	<b>72</b>	<b>30</b>
	Arzneimittelforschung 2 Sem. für Pharmazie Staatsex.	Hauptfach	Master	14	7	2	0	8	6	0	1
	<b>Arzneimittelforschung 2 Sem. für Pharmazie Staatsex. Ergebnis</b>			<b>14</b>	<b>7</b>	<b>2</b>	<b>0</b>	<b>8</b>	<b>6</b>	<b>0</b>	<b>1</b>
	Arzneimittelforschung 4 Sem. für Studierende mit BA	Hauptfach	Master	29	18	6	0	18	11	4	2
	<b>Arzneimittelforschung 4 Sem. für Studierende mit BA Ergebnis</b>			<b>29</b>	<b>18</b>	<b>6</b>	<b>0</b>	<b>18</b>	<b>11</b>	<b>4</b>	<b>2</b>
	Natur- und Lebenswiss. (mit Orientierungsstud.)	Hauptfach	Bachelor	103	103	83	69	56	46	1	0
	<b>Natur- und Lebenswiss. (mit Orientierungsstud.) Ergebnis</b>			<b>103</b>	<b>103</b>	<b>83</b>	<b>69</b>	<b>56</b>	<b>46</b>	<b>1</b>	<b>0</b>

FB	Fach	HF / NF	Abschluss	Studierende insgesamt	In RSZ	1. Fachsem.	1. Hochschulesem.	Weiblich	Männlich	Bildungs-inländer	Bildungs-ausländer
<b>FB 15</b>	<b>Biowissenschaften</b>			<b>1.550</b>	<b>1.062</b>	<b>387</b>	<b>215</b>	<b>1.073</b>	<b>474</b>	<b>69</b>	<b>159</b>
	Biologie	Hauptfach	LA Haupt-/Realschule	130	87	28	12	106	24	9	2
			LA Gymnasium	194	133	31	24	137	57	7	0
			LA Förderschule	67	49	8	5	57	10	1	1
			Promotion	78	78	2	1	53	25	0	33
	<b>Biologie Ergebnis</b>			<b>469</b>	<b>347</b>	<b>69</b>	<b>42</b>	<b>353</b>	<b>116</b>	<b>17</b>	<b>36</b>
	Physical Biology of Cells and Cell Interactions	Hauptfach	Master	67	39	19	6	42	25	4	36
	<b>Physical Biology of Cells and Cell Interactions Ergebnis</b>			<b>67</b>	<b>39</b>	<b>19</b>	<b>6</b>	<b>42</b>	<b>25</b>	<b>4</b>	<b>36</b>
	Interdisciplinary Neuroscience	Hauptfach	Master	68	44	21	12	48	20	1	33
	<b>Interdisciplinary Neuroscience Ergebnis</b>			<b>68</b>	<b>44</b>	<b>21</b>	<b>12</b>	<b>48</b>	<b>20</b>	<b>1</b>	<b>33</b>
	Biowissenschaften	Hauptfach	Bachelor	740	512	224	152	497	240	35	38
		Nebenfach	Bachelor	1	0	0	0	1	0	0	0
	<b>Biowissenschaften Ergebnis</b>			<b>741</b>	<b>512</b>	<b>224</b>	<b>152</b>	<b>498</b>	<b>240</b>	<b>35</b>	<b>38</b>
	Molekulare Biowissenschaften	Hauptfach	Master	105	69	32	1	69	36	7	12
	<b>Molekulare Biowissenschaften Ergebnis</b>			<b>105</b>	<b>69</b>	<b>32</b>	<b>1</b>	<b>69</b>	<b>36</b>	<b>7</b>	<b>12</b>
	Ökologie und Evolution	Hauptfach	Master	98	51	22	2	62	36	5	4
	<b>Ökologie und Evolution Ergebnis</b>			<b>98</b>	<b>51</b>	<b>22</b>	<b>2</b>	<b>62</b>	<b>36</b>	<b>5</b>	<b>4</b>
	Molekulare Biotechnologie	Hauptfach	Master	2	0	0	0	1	1	0	0
	<b>Molekulare Biotechnologie Ergebnis</b>			<b>2</b>	<b>0</b>	<b>0</b>	<b>0</b>	<b>1</b>	<b>1</b>	<b>0</b>	<b>0</b>
<b>FB 16</b>	<b>Medizin</b>			<b>4.348</b>	<b>3.748</b>	<b>662</b>	<b>477</b>	<b>2.768</b>	<b>1.577</b>	<b>168</b>	<b>532</b>
	Medizin	Hauptfach	Staatsexamen	2.751	2.526	366	281	1.821	929	84	146
			Abschluss im Ausl.	12	12	12	0	0	4	1	10
			Promotion	122	122	13	3	74	48	6	30
		Nebenfach	Bachelor	2	1	1	0	1	1	0	0
	<b>Medizin Ergebnis</b>			<b>2.887</b>	<b>2.661</b>	<b>392</b>	<b>284</b>	<b>1.904</b>	<b>982</b>	<b>91</b>	<b>186</b>
	Zahnmedizin	Hauptfach	Staatsexamen	526	479	39	27	363	162	27	30
			Promotion	23	23	5	0	15	8	0	4
	<b>Zahnmedizin Ergebnis</b>			<b>549</b>	<b>502</b>	<b>44</b>	<b>27</b>	<b>378</b>	<b>170</b>	<b>27</b>	<b>34</b>
	Theoretische Medizin	Hauptfach	Promotion	9	7	0	0	7	2	0	3
	<b>Theoretische Medizin Ergebnis</b>			<b>9</b>	<b>7</b>	<b>0</b>	<b>0</b>	<b>7</b>	<b>2</b>	<b>0</b>	<b>3</b>
	Master of Oral Implantology	Hauptfach	Master	207	97	23	23	37	169	0	204
	<b>Master of Oral Implantology Ergebnis</b>			<b>207</b>	<b>97</b>	<b>23</b>	<b>23</b>	<b>37</b>	<b>169</b>	<b>0</b>	<b>204</b>
	Molekulare Medizin	Hauptfach	Master	75	42	21	0	56	19	5	1
	<b>Molekulare Medizin Ergebnis</b>			<b>75</b>	<b>42</b>	<b>21</b>	<b>0</b>	<b>56</b>	<b>19</b>	<b>5</b>	<b>1</b>
	Medizintechnik	Hauptfach	Bachelor	375	220	97	83	200	175	40	54
			Master	97	84	33	11	55	42	0	31
	<b>Medizintechnik Ergebnis</b>			<b>472</b>	<b>304</b>	<b>130</b>	<b>94</b>	<b>255</b>	<b>217</b>	<b>40</b>	<b>85</b>
	Esthetic Dentistry	Hauptfach	Master	18	9	0	0	9	9	0	16
	<b>Esthetic Dentistry Ergebnis</b>			<b>18</b>	<b>9</b>	<b>0</b>	<b>0</b>	<b>9</b>	<b>9</b>	<b>0</b>	<b>16</b>
	Dental Technology	Hauptfach	Master	9	4	0	0	0	9	1	1
	<b>Dental Technology Ergebnis</b>			<b>9</b>	<b>4</b>	<b>0</b>	<b>0</b>	<b>0</b>	<b>9</b>	<b>1</b>	<b>1</b>
	Hebammenwissenschaft	Hauptfach	Bachelor	122	122	52	49	122	0	4	2
	<b>Hebammenwissenschaft Ergebnis</b>			<b>122</b>	<b>122</b>	<b>52</b>	<b>49</b>	<b>122</b>	<b>0</b>	<b>4</b>	<b>2</b>

**B. Studierende nach Fachbereichen und Abschlüssen, nach Geschlecht und Bildungsherkunft insgesamt, in der Regelstudienzeit und im 1. Fachsemester im Wintersemester 2023/24**

FB	Fach	HF / NF	Abschluss	Studierende insgesamt	Weiblich in RSZ	Weiblich im 1. Fachsem.	Männlich in RSZ	Männlich im 1. Fachsem.	Bildungs- ausländer in RSZ	Bildungs- ausländer im 1. Fachsem.
<b>FB 01</b>	<b>Rechtswissenschaft</b>			<b>4.951</b>	<b>3.023</b>	<b>1.957</b>	<b>1.148</b>	<b>249</b>	<b>358</b>	<b>253</b>
	Rechtswissenschaft	Hauptfach	Staatsexamen	4.324	2.662	1.695	955	193	123	63
			Abschluss im Ausl.	12	8	8	4	4	12	12
			Promotion	144	70	70	74	5	43	43
		Nebenfach	Bachelor	313	195	120	58	12	33	21
			Magister	1	1	0	0	0	0	0
	<b>Rechtswissenschaft Ergebnis</b>			<b>4.794</b>	<b>2.936</b>	<b>1.893</b>	<b>1.091</b>	<b>214</b>	<b>211</b>	<b>139</b>
	LL.M. für im Ausland graduierte Juristinnen und Juristen	Hauptfach	Magister	14	8	3	5	5	13	7
	<b>LL.M. für im Ausland graduierte Juristinnen und Juristen Ergebnis</b>			<b>14</b>	<b>8</b>	<b>3</b>	<b>6</b>	<b>5</b>	<b>13</b>	<b>7</b>
	LL.M. Law and Finance	Hauptfach	Master	79	37	29	41	17	71	60
	<b>LL.M. Law and Finance Ergebnis</b>			<b>79</b>	<b>37</b>	<b>29</b>	<b>41</b>	<b>17</b>	<b>71</b>	<b>60</b>
	Master of Laws in Legal Theory (LL.M.)	Hauptfach	Master	28	15	10	13	8	28	18
	<b>Master of Laws in Legal Theory (LL.M.) Ergebnis</b>			<b>28</b>	<b>15</b>	<b>10</b>	<b>13</b>	<b>8</b>	<b>28</b>	<b>18</b>
	Master of Laws in International Banking, Securit. a. Finance	Hauptfach	Master	36	27	22	9	5	35	29
	<b>Master of Laws in International Banking, Securit. a. Finance Ergebnis</b>			<b>36</b>	<b>27</b>	<b>22</b>	<b>9</b>	<b>5</b>	<b>35</b>	<b>29</b>
<b>FB 02</b>	<b>Wirtschaftswissenschaften</b>			<b>6.210</b>	<b>2.525</b>	<b>1.612</b>	<b>2.487</b>	<b>836</b>	<b>1.209</b>	<b>788</b>
	Betriebswirtschaftslehre	Hauptfach	Master	486	184	100	302	49	51	28
			Promotion	65	20	20	45	3	12	12
		Nebenfach	Bachelor	274	177	119	97	16	39	22
	<b>Betriebswirtschaftslehre Ergebnis</b>			<b>825</b>	<b>381</b>	<b>239</b>	<b>444</b>	<b>118</b>	<b>102</b>	<b>62</b>
	Volkswirtschaftslehre	Hauptfach	Promotion	18	9	9	9	0	3	3
		Nebenfach	Bachelor	197	73	52	122	93	13	7
	<b>Volkswirtschaftslehre Ergebnis</b>			<b>215</b>	<b>82</b>	<b>61</b>	<b>131</b>	<b>102</b>	<b>16</b>	<b>10</b>
	Wirtschaftspädagogik	Hauptfach	Bachelor	242	152	93	90	33	9	6
			Master	128	85	53	43	23	2	2
			Promotion	2	2	2	0	0	0	0
	<b>Wirtschaftspädagogik Ergebnis</b>			<b>372</b>	<b>239</b>	<b>148</b>	<b>133</b>	<b>88</b>	<b>12</b>	<b>8</b>
	International Management	Hauptfach	Master	187	110	60	77	49	162	99
	<b>International Management Ergebnis</b>			<b>187</b>	<b>110</b>	<b>60</b>	<b>77</b>	<b>49</b>	<b>162</b>	<b>99</b>
	Wirtschaftswissenschaften	Hauptfach	Bachelor	3.713	1.339	862	2.373	454	403	254
			Abschluss im Ausl.	118	67	67	51	44	115	115
	<b>Wirtschaftswissenschaften Ergebnis</b>			<b>3.831</b>	<b>1.401</b>	<b>914</b>	<b>2.424</b>	<b>498</b>	<b>513</b>	<b>364</b>
	Quantitative Economics	Hauptfach	Master	1	1	0	0	0	1	0
	<b>Quantitative Economics Ergebnis</b>			<b>1</b>	<b>1</b>	<b>0</b>	<b>0</b>	<b>0</b>	<b>1</b>	<b>0</b>
	Master of Finance	Hauptfach	Master	71	23	23	48	0	25	24
	<b>Master of Finance Ergebnis</b>			<b>71</b>	<b>23</b>	<b>23</b>	<b>48</b>	<b>0</b>	<b>25</b>	<b>24</b>
	International Economics and Economic Policy	Hauptfach	Master	116	61	42	55	34	63	40
	<b>International Economics and Economic Policy Ergebnis</b>			<b>116</b>	<b>61</b>	<b>42</b>	<b>55</b>	<b>34</b>	<b>63</b>	<b>40</b>
	Money and Finance	Hauptfach	Master	143	60	39	83	20	111	74
	<b>Money and Finance Ergebnis</b>			<b>143</b>	<b>60</b>	<b>39</b>	<b>83</b>	<b>20</b>	<b>111</b>	<b>74</b>
	Graduate School of Economics, Finance and Management	Hauptfach	Master	180	62	17	118	9	89	32
			Promotion	170	59	28	111	7	75	40
	<b>Graduate School of Economics, Finance and Management Ergebnis</b>			<b>350</b>	<b>121</b>	<b>45</b>	<b>229</b>	<b>16</b>	<b>164</b>	<b>72</b>
	Pharma Business Administration	Hauptfach	Master	55	25	21	30	9	21	16
	<b>Pharma Business Administration Ergebnis</b>			<b>55</b>	<b>25</b>	<b>21</b>	<b>30</b>	<b>9</b>	<b>21</b>	<b>16</b>
	Digital Transformation Management	Hauptfach	Master	44	16	15	28	6	14	14
	<b>Digital Transformation Management Ergebnis</b>			<b>44</b>	<b>16</b>	<b>15</b>	<b>28</b>	<b>6</b>	<b>14</b>	<b>14</b>

FB	Fach	HF / NF	Abschluss	Studierende insgesamt	Weiblich in RSZ	Weiblich im 1. Fachsem.	Männlich in RSZ	Männlich im 1. Fachsem.	Bildungs- ausländer in RSZ	Bildungs- ausländer im 1. Fachsem.
<b>FB 03</b>	<b>Gesellschaftswissenschaften</b>			<b>6.114</b>	<b>3.493</b>	<b>1.951</b>	<b>1.313</b>	<b>467</b>	<b>462</b>	<b>120</b>
	Arbeitslehre	Hauptfach	LA Förderschule	1	1	0	0	0	0	0
	<b>Arbeitslehre Ergebnis</b>			<b>1</b>	<b>1</b>	<b>0</b>	<b>0</b>	<b>0</b>	<b>0</b>	<b>0</b>
	Politikwissenschaft	Hauptfach	Bachelor	1.479	712	387	372	133	125	60
			Master	257	124	50	53	29	16	7
			Abschluss im Ausl.	18	12	12	6	6	18	18
			Promotion	54	27	27	4	27	19	3
		Nebenfach	Bachelor	524	289	166	112	31	35	6
	<b>Politikwissenschaft Ergebnis</b>			<b>2.332</b>	<b>1.164</b>	<b>642</b>	<b>570</b>	<b>203</b>	<b>213</b>	<b>52</b>
	Sozialkunde	Hauptfach	LA Haupt-/Realschule	3	2	0	0	0	0	0
			LA Gymnasium	10	3	0	0	0	0	0
	<b>Sozialkunde Ergebnis</b>			<b>13</b>	<b>5</b>	<b>0</b>	<b>0</b>	<b>0</b>	<b>0</b>	<b>0</b>
	Soziologie	Hauptfach	Bachelor	1.238	847	453	185	59	76	33
			Master	382	263	115	50	29	8	3
			Abschluss im Ausl.	21	11	11	9	9	21	21
			Promotion	49	28	28	19	2	13	2
		Nebenfach	Bachelor	692	371	216	178	56	53	9
			Magister	1	0	0	0	0	0	0
	<b>Soziologie Ergebnis</b>			<b>2.383</b>	<b>1.520</b>	<b>823</b>	<b>421</b>	<b>155</b>	<b>171</b>	<b>44</b>
	Politische Theorie	Hauptfach	Master	206	81	33	54	21	10	5
	<b>Politische Theorie Ergebnis</b>			<b>206</b>	<b>81</b>	<b>33</b>	<b>54</b>	<b>21</b>	<b>10</b>	<b>5</b>
	Internationale Studien/Friedens- und Konfliktforschung	Hauptfach	Master	312	188	81	64	30	13	3
	<b>Internationale Studien/Friedens- und Konfliktforschung Ergebnis</b>			<b>312</b>	<b>188</b>	<b>81</b>	<b>64</b>	<b>30</b>	<b>13</b>	<b>3</b>
	Politik und Wirtschaft	Hauptfach	LA Haupt-/Realschule	209	121	82	48	13	4	2
			LA Gymnasium	312	159	118	102	20	9	5
			LA Förderschule	45	28	25	11	1	1	0
	<b>Politik und Wirtschaft Ergebnis</b>			<b>566</b>	<b>308</b>	<b>225</b>	<b>161</b>	<b>34</b>	<b>14</b>	<b>8</b>
	Wirtschaftssoziologie	Hauptfach	Master	112	69	39	26	11	4	2
	<b>Wirtschaftssoziologie Ergebnis</b>			<b>112</b>	<b>69</b>	<b>39</b>	<b>26</b>	<b>11</b>	<b>4</b>	<b>2</b>
	Wirtschafts- und Finanzsoziologie	Hauptfach	Master	5	2	0	0	0	0	0
	<b>Wirtschafts- und Finanzsoziologie Ergebnis</b>			<b>5</b>	<b>2</b>	<b>0</b>	<b>0</b>	<b>0</b>	<b>0</b>	<b>0</b>
	Gender Studies	Nebenfach	Bachelor	153	140	93	7	3	10	5
	<b>Gender Studies Ergebnis</b>			<b>153</b>	<b>140</b>	<b>93</b>	<b>7</b>	<b>3</b>	<b>10</b>	<b>5</b>
	Comparative Democracy	Hauptfach	Master	31	15	15	15	10	27	15
	<b>Comparative Democracy Ergebnis</b>			<b>31</b>	<b>15</b>	<b>15</b>	<b>15</b>	<b>10</b>	<b>27</b>	<b>15</b>
<b>FB 04</b>	<b>Erziehungswissenschaften</b>			<b>10.976</b>	<b>8.360</b>	<b>6.118</b>	<b>1.527</b>	<b>391</b>	<b>327</b>	<b>165</b>
	Bildungswissenschaften Lehramt	Hauptfach	LA Grundschule	1.686	1.479	1.201	142	46	35	22
			LA Haupt-/Realschule	1.311	851	497	223	70	24	12
			LA Gymnasium	2.317	1.417	998	570	153	47	8
			LA Förderschule	734	595	486	85	12	9	7
	<b>Bildungswissenschaften Lehramt Ergebnis</b>			<b>6.048</b>	<b>4.342</b>	<b>3.182</b>	<b>1.020</b>	<b>281</b>	<b>115</b>	<b>69</b>
	Grundwissenschaften Lehramt	Hauptfach	LA Gymnasium	2	2	0	0	0	0	0
	<b>Grundwissenschaften Lehramt Ergebnis</b>			<b>2</b>	<b>2</b>	<b>0</b>	<b>0</b>	<b>0</b>	<b>0</b>	<b>0</b>
	Erziehungswissenschaft	Hauptfach	Bachelor	1.279	1.041	663	112	26	95	37
			Master	457	377	212	40	9	35	10
			Diplom	13	6	0	0	0	0	0
			Magister	1	1	0	0	0	0	0
			Abschluss im Ausl.	2	1	1	1	1	2	2
			Promotion	29	22	22	7	1	2	2
		Nebenfach	Bachelor	416	294	167	56	8	28	9
			Magister	2	1	0	1	0	0	0
	<b>Erziehungswissenschaft Ergebnis</b>			<b>2.199</b>	<b>1.743</b>	<b>1.055</b>	<b>217</b>	<b>45</b>	<b>162</b>	<b>60</b>
	Förderschwerpunkt Lernen	Hauptfach	LA Förderschule	619	499	413	75	11	8	7
	<b>Förderschwerpunkt Lernen Ergebnis</b>			<b>619</b>	<b>499</b>	<b>413</b>	<b>75</b>	<b>11</b>	<b>8</b>	<b>7</b>



FB	Fach	HF / NF	Abschluss	Studierende insgesamt	Weiblich in RSZ	Weiblich im 1. Fachsem.	Männlich in RSZ	Männlich im 1. Fachsem.	Bildungs- ausländer in RSZ	Bildungs- ausländer im 1. Fachsem.
	Förderschwerpunkt emotionale und soziale Entwicklung	Hauptfach	LA Förderschule	494	404	338	59	11	6	4
	<b>Förderschwerpunkt emotionale und soziale Entwicklung Ergebnis</b>			<b>494</b>	<b>404</b>	<b>338</b>	<b>59</b>	<b>11</b>	<b>6</b>	<b>4</b>
	Förderschwerpunkt geistige Entwicklung	Hauptfach	LA Förderschule	417	333	271	45	5	6	4
	<b>Förderschwerpunkt geistige Entwicklung Ergebnis</b>			<b>417</b>	<b>333</b>	<b>271</b>	<b>45</b>	<b>5</b>	<b>6</b>	<b>4</b>
	Sachunterricht	Hauptfach	LA Grundschule	838	740	592	2	0	23	15
	<b>Sachunterricht Ergebnis</b>			<b>838</b>	<b>740</b>	<b>592</b>	<b>2</b>	<b>0</b>	<b>23</b>	<b>15</b>
	Sachunterricht (Kurzfach)	Hauptfach	LA Grundschule	123	108	108	15	15	1	1
	<b>Sachunterricht (Kurzfach) Ergebnis</b>			<b>123</b>	<b>108</b>	<b>108</b>	<b>15</b>	<b>15</b>	<b>1</b>	<b>1</b>
	Islamische Religion	Hauptfach	LA Haupt-/Realschule	88	71	50	17	4	4	2
	<b>Islamische Religion Ergebnis</b>			<b>88</b>	<b>71</b>	<b>50</b>	<b>17</b>	<b>4</b>	<b>4</b>	<b>2</b>
	Islamische Religion Ergebnis			49	37	28	12	9	1	0
	<b>Islamische Religion Ergebnis</b>			<b>137</b>	<b>108</b>	<b>78</b>	<b>29</b>	<b>21</b>	<b>5</b>	<b>4</b>
	Sachunterricht (Langfach)	Hauptfach	LA Grundschule	99	81	81	18	18	1	1
	<b>Sachunterricht (Langfach) Ergebnis</b>			<b>99</b>	<b>81</b>	<b>81</b>	<b>18</b>	<b>18</b>	<b>1</b>	<b>1</b>
	<b>FB 05 Psychologie und Sportwissenschaften</b>			<b>2.427</b>	<b>1.511</b>	<b>1.022</b>	<b>916</b>	<b>173</b>	<b>96</b>	<b>69</b>
	Sportwissenschaft	Hauptfach	Bachelor Promotion	121	34	0	87	0	2	0
	<b>Sportwissenschaft Ergebnis</b>			<b>124</b>	<b>35</b>	<b>1</b>	<b>89</b>	<b>0</b>	<b>3</b>	<b>1</b>
	Sport	Hauptfach	LA Grundschule	127	100	82	5	15	1	0
	<b>Sport Ergebnis</b>			<b>189</b>	<b>63</b>	<b>42</b>	<b>9</b>	<b>15</b>	<b>0</b>	<b>0</b>
	Psychologie	Hauptfach	LA Förderschule	254	90	68	17	164	3	2
	<b>Psychologie Ergebnis</b>			<b>651</b>	<b>305</b>	<b>237</b>	<b>34</b>	<b>194</b>	<b>4</b>	<b>3</b>
	Sportwiss. bewegung.-sportmed. Schwerp.	Hauptfach	Master	87	50	25	37	19	2	1
	<b>Sportwiss. bewegung.-sportmed. Schwerp. Ergebnis</b>			<b>228</b>	<b>71</b>	<b>46</b>	<b>17</b>	<b>157</b>	<b>7</b>	<b>5</b>
	Sportwissenschaften	Hauptfach	Bachelor	228	71	46	17	157	7	5
	<b>Sportwissenschaften Ergebnis</b>			<b>12</b>	<b>9</b>	<b>9</b>	<b>3</b>	<b>3</b>	<b>0</b>	<b>0</b>
	Sport (Kurzfach)	Hauptfach	LA Grundschule	12	9	9	3	3	0	0
	<b>Sport (Kurzfach) Ergebnis</b>			<b>4</b>	<b>0</b>	<b>0</b>	<b>4</b>	<b>0</b>	<b>0</b>	<b>0</b>
	Sports Medical Training	Hauptfach	Master	4	0	0	4	0	0	0
	<b>Sports Medical Training Ergebnis</b>			<b>11</b>	<b>2</b>	<b>0</b>	<b>9</b>	<b>0</b>	<b>0</b>	<b>0</b>
	Sportmed. Training/Leistungsphys. (Sports Medical Training)	Hauptfach	Master	11	2	0	9	0	0	0
	<b>Sportmed. Training/Leistungsphys. (Sports Medical Training) Ergebnis</b>			<b>11</b>	<b>2</b>	<b>0</b>	<b>9</b>	<b>0</b>	<b>0</b>	<b>0</b>
	Kinder- und Jugendlichenspsychotherapie	Hauptfach	Abschlusszeugnis	59	50	31	9	6	1	0
	<b>Kinder- und Jugendlichenspsychotherapie Ergebnis</b>			<b>1</b>	<b>1</b>	<b>0</b>	<b>0</b>	<b>0</b>	<b>0</b>	<b>0</b>
	Psychoanalyse	Nebenfach	Magister	1	1	0	0	0	0	0
	<b>Psychoanalyse Ergebnis</b>			<b>216</b>	<b>190</b>	<b>130</b>	<b>26</b>	<b>24</b>	<b>13</b>	<b>7</b>
	Klinische Psychologie	Hauptfach	Master	216	190	130	26	24	13	7
	<b>Klinische Psychologie Ergebnis</b>			<b>86</b>	<b>74</b>	<b>45</b>	<b>10</b>	<b>12</b>	<b>6</b>	<b>1</b>
	Ausbildungsprogramm Psychologische Psychotherapie	Hauptfach	Abschlusszeugnis	86	74	45	10	12	6	1
	<b>Ausbildungsprogramm Psychologische Psychotherapie Ergebnis</b>			<b>55</b>	<b>25</b>	<b>11</b>	<b>5</b>	<b>30</b>	<b>1</b>	<b>0</b>
	Sozialwissenschaften des Sports	Hauptfach	Master	55	25	11	5	30	1	0
	<b>Sozialwissenschaften des Sports Ergebnis</b>			<b>16</b>	<b>11</b>	<b>11</b>	<b>11</b>	<b>5</b>	<b>4</b>	<b>0</b>
	Sport (Langfach)	Hauptfach	LA Grundschule	16	11	11	5	4	0	0
	<b>Sport (Langfach) Ergebnis</b>			<b>16</b>	<b>11</b>	<b>11</b>	<b>5</b>	<b>4</b>	<b>0</b>	<b>0</b>

FB	Fach	HF / NF	Abschluss	Studierende insgesamt	Weiblich in RSZ	Weiblich im 1. Fachsem.	Männlich in RSZ	Männlich im 1. Fachsem.	Bildungs- ausländer in RSZ	Bildungs- ausländer im 1. Fachsem.
<b>FB 06</b>	<b>Evangelische Theologie</b>			<b>695</b>	<b>435</b>	<b>60</b>	<b>260</b>	<b>39</b>	<b>22</b>	<b>17</b>
	Evangelische Theologie	Hauptfach	LA Grundschule LA Haupt-/Realschule	90 93	82 57	0 8	8 36	0 7	0 1	0 1
			LA Gymnasium LA Förderschule kirchliche Prüfung Promotion	76 24 6 16	42 21 2 12	7 4 0 3	34 3 0 4	4 0 0 0	0 1 0 4	0 1 0 4
	<b>Evangelische Theologie Ergebnis</b>			<b>305</b>	<b>141</b>	<b>22</b>	<b>89</b>	<b>11</b>	<b>6</b>	<b>6</b>
	Religionswissenschaft	Hauptfach	Bachelor Master	82 42	46 27	10 1	36 15	8 8	7 1	5 0
		Nebenfach	Bachelor	123	68	13	55	11	5	2
	<b>Religionswissenschaft Ergebnis</b>			<b>247</b>	<b>66</b>	<b>24</b>	<b>106</b>	<b>23</b>	<b>13</b>	<b>3</b>
	Geistes- und Sozialwiss. (mit Orientierungsstud.) NF	Nebenfach	Bachelor	10	6	0	4	0	0	0
	<b>Geistes- und Sozialwiss. (mit Orientierungsstud.) NF Ergebnis</b>			<b>10</b>	<b>6</b>	<b>0</b>	<b>4</b>	<b>0</b>	<b>0</b>	<b>0</b>
	Evangelische Religion (Kurzfach)	Hauptfach	LA Grundschule	6	6	6	0	0	0	0
	<b>Evangelische Religion (Kurzfach) Ergebnis</b>			<b>6</b>	<b>6</b>	<b>6</b>	<b>0</b>	<b>0</b>	<b>0</b>	<b>0</b>
	Evang. Theologie (Magister Theologie)	Hauptfach	Magister	85	37	1	48	1	2	0
	<b>Evang. Theologie (Magister Theologie) Ergebnis</b>			<b>85</b>	<b>37</b>	<b>1</b>	<b>48</b>	<b>1</b>	<b>2</b>	<b>0</b>
	Geistes- und Sozialwiss. (mit Orientierungsstud.)	Hauptfach	Bachelor	12	8	0	4	0	0	0
	<b>Geistes- und Sozialwiss. (mit Orientierungsstud.) Ergebnis</b>			<b>12</b>	<b>8</b>	<b>0</b>	<b>4</b>	<b>0</b>	<b>0</b>	<b>0</b>
	Evangelisch-Theologische Studien	Hauptfach	Master	26	17	3	9	4	1	1
	<b>Evangelisch-Theologische Studien Ergebnis</b>			<b>26</b>	<b>17</b>	<b>3</b>	<b>9</b>	<b>4</b>	<b>1</b>	<b>1</b>
	Evangelische Religion (Langfach)	Hauptfach	LA Grundschule	4	4	4	0	0	0	0
	<b>Evangelische Religion (Langfach) Ergebnis</b>			<b>4</b>	<b>4</b>	<b>4</b>	<b>0</b>	<b>0</b>	<b>0</b>	<b>0</b>
<b>FB 07</b>	<b>Katholische Theologie</b>			<b>336</b>	<b>226</b>	<b>31</b>	<b>110</b>	<b>20</b>	<b>8</b>	<b>4</b>
	Katholische Theologie/Religion	Hauptfach	Bachelor LA Grundschule LA Haupt-/Realschule	25 66 76	8 58 51	2 1 2	17 8 25	3 0 4	1 1 1	1 0 0
			LA Gymnasium LA Förderschule Promotion Bachelor	51 16 10 43	28 14 6 23	4 0 1 3	23 2 4 20	4 0 1 10	1 0 2 1	0 0 2 0
	<b>Katholische Theologie/Religion Ergebnis</b>			<b>287</b>	<b>188</b>	<b>13</b>	<b>99</b>	<b>16</b>	<b>7</b>	<b>3</b>
	Katholische Religion (Kurzfach)	Hauptfach	LA Grundschule	8	6	6	2	2	0	0
	<b>Katholische Religion (Kurzfach) Ergebnis</b>			<b>8</b>	<b>6</b>	<b>6</b>	<b>2</b>	<b>2</b>	<b>0</b>	<b>0</b>
	Religionsphilosophie	Hauptfach	Master Promotion	8 3	3 2	2 0	5 1	2 0	2 1	0 1
	<b>Religionsphilosophie Ergebnis</b>			<b>11</b>	<b>5</b>	<b>2</b>	<b>6</b>	<b>2</b>	<b>1</b>	<b>0</b>
	Religiöse Kommunikation: Interkult. u. mediale Perspektiven	Hauptfach	Master	8	7	1	1	0	0	0
	<b>Religiöse Kommunikation: Interkult. u. mediale Perspektiven Ergebnis</b>			<b>8</b>	<b>7</b>	<b>1</b>	<b>1</b>	<b>0</b>	<b>0</b>	<b>0</b>
	Sozialethik im Gesundheitswesen	Hauptfach	Master	18	16	6	2	0	0	0
	<b>Sozialethik im Gesundheitswesen Ergebnis</b>			<b>18</b>	<b>16</b>	<b>6</b>	<b>2</b>	<b>0</b>	<b>0</b>	<b>0</b>
	Katholische Religion (Langfach)	Hauptfach	LA Grundschule	4	4	3	0	0	0	0
	<b>Katholische Religion (Langfach) Ergebnis</b>			<b>4</b>	<b>4</b>	<b>3</b>	<b>0</b>	<b>0</b>	<b>0</b>	<b>0</b>

FB	Fach	HF / NF	Abschluss	Studierende insgesamt	Weiblich in RSZ	Weiblich im 1. Fachsem.	Männlich in RSZ	Männlich im 1. Fachsem.	Bildungs- ausländer in RSZ	Bildungs- ausländer im 1. Fachsem.
<b>FB 08</b>	<b>Philosophie und Geschichtswissenschaften</b>			<b>4.751</b>	<b>1.470</b>	<b>595</b>	<b>1.242</b>	<b>507</b>	<b>173</b>	<b>87</b>
	Geschichte	Hauptfach	Bachelor	346	85	27	214	35	13	8
			Master	46	6	5	26	5	2	0
			LA Haupt-/Realschule	341	188	43	153	38	6	0
			LA Gymnasium	490	244	57	246	46	4	1
			LA Förderschule	42	30	6	12	6	1	1
			Magister	3	0	0	0	0	0	0
			Abschluss im Ausl.	2	1	1	1	1	2	2
			Promotion	16	8	0	8	1	1	1
		Nebenfach	Bachelor	544	233	60	309	77	16	3
			Magister	1	0	0	1	0	0	0
	<b>Geschichte Ergebnis</b>			<b>1.831</b>	<b>856</b>	<b>199</b>	<b>970</b>	<b>204</b>	<b>45</b>	<b>16</b>
	Geschichte Profilbildung intern	Nebenfach	Bachelor	66	25	6	40	8	3	1
	<b>Geschichte Profilbildung intern Ergebnis</b>			<b>66</b>	<b>25</b>	<b>6</b>	<b>40</b>	<b>8</b>	<b>3</b>	<b>1</b>
	Philosophie	Hauptfach	Bachelor	611	249	102	355	175	20	9
			Master	136	55	23	81	34	14	6
			LA Gymnasium	497	322	77	174	105	6	3
			Magister	2	0	0	2	0	0	0
			Zusatzstudium	1	0	0	1	0	0	0
			Abschluss im Ausl.	5	4	4	0	0	5	5
			Promotion	33	9	9	23	1	12	12
		Nebenfach	Bachelor	726	362	89	361	82	16	6
	<b>Philosophie Ergebnis</b>			<b>2.011</b>	<b>1.001</b>	<b>276</b>	<b>997</b>	<b>228</b>	<b>73</b>	<b>41</b>
	Ethnologie	Hauptfach	Bachelor	284	166	47	113	27	14	3
			Master	1	1	0	0	0	0	0
			Magister	1	0	0	0	0	0	0
			Zusatzstudium	1	1	0	0	0	0	0
			Abschluss im Ausl.	1	1	1	0	0	1	1
			Promotion	21	12	2	9	9	11	11
		Nebenfach	Bachelor	328	205	40	120	20	12	8
			Magister	1	0	0	1	0	0	0
	<b>Ethnologie Ergebnis</b>			<b>638</b>	<b>387</b>	<b>90</b>	<b>243</b>	<b>116</b>	<b>38</b>	<b>23</b>
	Alte Geschichte	Hauptfach	Promotion	5	0	0	5	0	0	0
	<b>Alte Geschichte Ergebnis</b>			<b>5</b>	<b>0</b>	<b>0</b>	<b>5</b>	<b>0</b>	<b>0</b>	<b>0</b>
	Mittlere und neuere Geschichte	Hauptfach	Promotion	16	8	0	8	0	0	0
	<b>Mittlere und neuere Geschichte Ergebnis</b>			<b>16</b>	<b>8</b>	<b>0</b>	<b>8</b>	<b>0</b>	<b>0</b>	<b>0</b>
	Geschichte (mit Aufträgen)	Hauptfach	Master	12	5	1	6	1	3	1
	<b>Geschichte (mit Aufträgen) Ergebnis</b>			<b>12</b>	<b>5</b>	<b>1</b>	<b>6</b>	<b>1</b>	<b>3</b>	<b>1</b>
	Geschichte u. Philosophie d. Wissenschaften	Nebenfach	Bachelor	120	47	12	72	15	3	1
	<b>Geschichte u. Philosophie d. Wissenschaften Ergebnis</b>			<b>120</b>	<b>47</b>	<b>12</b>	<b>72</b>	<b>15</b>	<b>3</b>	<b>1</b>
	Sozial- und Kulturanthropologie	Hauptfach	Master	52	34	11	18	5	2	4
	<b>Sozial- und Kulturanthropologie Ergebnis</b>			<b>52</b>	<b>34</b>	<b>11</b>	<b>18</b>	<b>5</b>	<b>2</b>	<b>4</b>
<b>FB 09</b>	<b>Sprach- und Kulturwissenschaften</b>			<b>5.223</b>	<b>2.160</b>	<b>785</b>	<b>1.623</b>	<b>317</b>	<b>433</b>	<b>226</b>
	Afrikanische Sprachwissenschaften	Hauptfach	Promotion	1	1	1	0	0	0	0
	<b>Afrikanische Sprachwissenschaften Ergebnis</b>			<b>1</b>	<b>1</b>	<b>1</b>	<b>0</b>	<b>0</b>	<b>0</b>	<b>0</b>
	Klassische Archäologie	Hauptfach	Bachelor	15	9	1	6	0	0	0
			Master	11	8	2	3	1	0	0
			Abschluss im Ausl.	1	1	0	0	0	1	1
			Promotion	3	3	0	0	0	0	0
		Nebenfach	Bachelor	129	79	14	49	6	4	1
	<b>Klassische Archäologie Ergebnis</b>			<b>159</b>	<b>100</b>	<b>53</b>	<b>58</b>	<b>6</b>	<b>6</b>	<b>2</b>
	Silbostasienswissenschaften	Hauptfach	Promotion	6	2	0	4	0	3	3
	<b>Silbostasienswissenschaften Ergebnis</b>			<b>6</b>	<b>2</b>	<b>0</b>	<b>4</b>	<b>0</b>	<b>3</b>	<b>3</b>

FB	Fach	HF / NF	Abschluss	Studierende insgesamt	Weiblich in RSZ	Weiblich im 1. Fachsem.	Männlich	Männlich in RSZ	Männlich im 1. Fachsem.	Bildungsausländer in RSZ	Bildungsausländer im 1. Fachsem.	
	Griechisch	Hauptfach	LA Gymnasium	11	4	2	7	6	1	0	0	
	<b>Griechisch Ergebnis</b>			<b>11</b>	<b>4</b>	<b>2</b>	<b>7</b>	<b>6</b>	<b>1</b>	<b>0</b>	<b>0</b>	
	Japanologie	Hauptfach	Bachelor	350	197	117	150	89	32	17	5	
Magister			1	0	0	0	0	0	0	0	0	
Nebenfach		Abschluss im Ausl.	5	4	4	0	1	1	1	5	5	
		Promotion	2	2	2	0	0	0	0	0	1	0
	<b>Japanologie Ergebnis</b>			<b>158</b>	<b>83</b>	<b>47</b>	<b>73</b>	<b>43</b>	<b>24</b>	<b>14</b>	<b>7</b>	
	Kunsterziehung	Hauptfach	LA Grundschule	516	287	170	224	133	57	37	18	
LA Haupt-/Realschule			79	73	53	6	4	0	3	2	0	
Nebenfach		LA Gymnasium	235	203	138	23	22	4	4	4	2	
		LA Förderschule	47	43	33	3	2	0	0	0	0	
	<b>Kunsterziehung Ergebnis</b>			<b>461</b>	<b>407</b>	<b>284</b>	<b>53</b>	<b>36</b>	<b>8</b>	<b>9</b>	<b>8</b>	
	Kunstgeschichte	Hauptfach	Bachelor	488	385	216	101	54	21	29	13	
Master			84	76	25	8	2	7	2	2	0	
Nebenfach		Magister	3	2	0	0	0	0	0	0	0	
		Zusatzstudium	1	1	1	0	0	0	0	0	0	
	<b>Kunstgeschichte Ergebnis</b>			<b>402</b>	<b>277</b>	<b>186</b>	<b>122</b>	<b>65</b>	<b>27</b>	<b>23</b>	<b>14</b>	
	<b>Kunstgeschichte Ergebnis</b>			<b>1.007</b>	<b>759</b>	<b>446</b>	<b>243</b>	<b>132</b>	<b>48</b>	<b>66</b>	<b>35</b>	
	Latin	Hauptfach	LA Gymnasium	73	39	21	34	15	3	0	0	
	<b>Latin Ergebnis</b>			<b>73</b>	<b>39</b>	<b>21</b>	<b>34</b>	<b>15</b>	<b>3</b>	<b>0</b>	<b>0</b>	
	Musikwissenschaft	Hauptfach	Bachelor	170	82	42	88	48	13	18	8	
Master			22	14	6	4	2	4	1	1	0	
Nebenfach		Magister	2	2	0	0	0	0	0	0	0	
		Zusatzstudium	1	0	0	0	0	0	0	0	0	
	<b>Musikwissenschaft Ergebnis</b>			<b>10</b>	<b>5</b>	<b>5</b>	<b>5</b>	<b>0</b>	<b>7</b>	<b>0</b>		
	Musikwissenschaft Ergebnis	Hauptfach	Bachelor	117	54	32	60	32	11	6	2	
Promotion			322	157	85	24	90	26	35	18	1	
Nebenfach		LA Gymnasium	1	1	0	0	0	0	0	0	0	
			<b>Russisch Ergebnis</b>		<b>1</b>	<b>0</b>	<b>0</b>	<b>0</b>	<b>0</b>	<b>0</b>	<b>0</b>	<b>0</b>
	Sinologie	Hauptfach	Bachelor	101	66	49	34	22	9	12	5	
Master			15	9	3	6	1	1	0	0	0	
Nebenfach		Abschluss im Ausl.	1	1	1	0	0	0	0	1	1	
		Promotion	7	4	4	3	0	3	0	6	6	
	<b>Sinologie Ergebnis</b>			<b>107</b>	<b>75</b>	<b>40</b>	<b>32</b>	<b>17</b>	<b>9</b>	<b>11</b>	<b>5</b>	
	Turkologie	Hauptfach	Bachelor	231	155	97	75	43	19	31	17	
Promotion			1	0	0	1	0	0	0	1	0	
Nebenfach			<b>Turkologie Ergebnis</b>		<b>1</b>	<b>0</b>	<b>0</b>	<b>1</b>	<b>1</b>	<b>0</b>	<b>1</b>	<b>0</b>
			Kulturanthropologie und Europäische Ethnologie	Bachelor	106	77	54	28	14	10	1	1
Master	1	1		0	0	0	0	0	0	0		
Nebenfach	Abschluss im Ausl.	1		1	1	0	0	0	0	1	1	
	Promotion	2		2	2	1	0	0	0	0	0	
	<b>Kulturanthropologie und Europäische Ethnologie Ergebnis</b>			<b>141</b>	<b>91</b>	<b>50</b>	<b>23</b>	<b>15</b>	<b>8</b>	<b>2</b>		
	Judaistik	Hauptfach	Bachelor	252	173	107	77	43	25	10	4	
Master			23	14	9	9	3	1	1	0	0	
Nebenfach		Promotion	4	2	1	2	1	1	1	1	0	
		Bachelor	1	1	1	0	0	0	0	0	0	
	<b>Judaistik Ergebnis</b>			<b>18</b>	<b>10</b>	<b>5</b>	<b>8</b>	<b>3</b>	<b>0</b>	<b>1</b>		
	<b>Judaistik Ergebnis</b>			<b>46</b>	<b>27</b>	<b>16</b>	<b>19</b>	<b>7</b>	<b>2</b>	<b>3</b>	<b>1</b>	

FB	Fach	HF / NF	Abschluss	Studierende insgesamt	Weiblich in RSZ	Weiblich im 1. Fachsem.	Männlich in RSZ	Männlich im 1. Fachsem.	Bildungsausländer in RSZ	Bildungsausländer im 1. Fachsem.
	Islamische Studien	Hauptfach Nebenfach	Bachelor Bachelor	49 30	31 22	12 18	22 14	6 14	3 2	1 1
	<b>Islamische Studien Ergebnis</b>			<b>79</b>	<b>53</b>	<b>21</b>	<b>26</b>	<b>8</b>	<b>5</b>	<b>3</b>
	Archäologie und Kulturgeschichte des Vorderen Orients	Hauptfach	Master	2	0	0	2	0	2	0
	<b>Archäologie und Kulturgeschichte des Vorderen Orients Ergebnis</b>			<b>2</b>	<b>0</b>	<b>0</b>	<b>2</b>	<b>0</b>	<b>2</b>	<b>0</b>
	Archäologie und Geschichte der römischen Provinzen	Hauptfach	Master	2	0	2	0	0	0	0
	<b>Archäologie und Geschichte der römischen Provinzen Ergebnis</b>			<b>2</b>	<b>0</b>	<b>0</b>	<b>2</b>	<b>0</b>	<b>0</b>	<b>0</b>
	Klassische Archäologie	Hauptfach	Master	1	1	0	0	0	0	0
	<b>Klassische Archäologie Ergebnis</b>			<b>1</b>	<b>1</b>	<b>0</b>	<b>0</b>	<b>0</b>	<b>0</b>	<b>0</b>
	Vor- u. Frühgeschichtliche Archäologie	Hauptfach	Master	2	2	0	0	0	0	0
	<b>Vor- u. Frühgeschichtliche Archäologie Ergebnis</b>			<b>2</b>	<b>2</b>	<b>0</b>	<b>0</b>	<b>0</b>	<b>0</b>	<b>0</b>
	Kunsterziehung (Kurzfach)	Hauptfach	LA Grundschule	2	2	2	0	0	0	0
	<b>Kunsterziehung (Kurzfach) Ergebnis</b>			<b>2</b>	<b>2</b>	<b>2</b>	<b>0</b>	<b>0</b>	<b>0</b>	<b>0</b>
	Kunst - Medien - Kulturelle Bildung	Hauptfach	Master	78	69	10	9	3	7	1
	Magister			1	1	0	0	0	0	0
	Promotion			6	6	0	0	0	0	0
	Bachelor			111	97	14	11	6	2	4
	<b>Kunst - Medien - Kulturelle Bildung Ergebnis</b>			<b>196</b>	<b>173</b>	<b>83</b>	<b>23</b>	<b>9</b>	<b>11</b>	<b>5</b>
	Archäometrie	Nebenfach	Bachelor	27	16	12	11	4	1	0
	<b>Archäometrie Ergebnis</b>			<b>27</b>	<b>16</b>	<b>12</b>	<b>11</b>	<b>4</b>	<b>1</b>	<b>0</b>
	Archäologie und Kulturgeschichte des Vorderen Orients	Hauptfach	Bachelor	7	3	0	4	0	1	0
	Master			5	2	0	3	0	0	0
	Promotion			2	2	0	0	0	0	0
	Bachelor			22	8	0	14	2	2	0
	<b>Archäologie und Kulturgeschichte des Vorderen Orients Ergebnis</b>			<b>36</b>	<b>15</b>	<b>2</b>	<b>21</b>	<b>2</b>	<b>3</b>	<b>0</b>
	Vergleichende Sprachwissenschaften	Hauptfach	Promotion	5	3	0	2	2	0	3
	<b>Vergleichende Sprachwissenschaften Ergebnis</b>			<b>5</b>	<b>3</b>	<b>0</b>	<b>2</b>	<b>2</b>	<b>0</b>	<b>3</b>
	Phonetik	Hauptfach	Promotion	2	1	0	1	0	1	0
	<b>Phonetik Ergebnis</b>			<b>2</b>	<b>1</b>	<b>0</b>	<b>1</b>	<b>0</b>	<b>1</b>	<b>0</b>
	Modern East Asian Studies	Hauptfach	Master	110	80	39	30	12	8	21
	Abschluss im Ausl.			1	1	1	0	0	1	1
	<b>Modern East Asian Studies Ergebnis</b>			<b>111</b>	<b>81</b>	<b>40</b>	<b>30</b>	<b>12</b>	<b>8</b>	<b>22</b>
	Griechische Philologie	Hauptfach	Bachelor	16	8	5	8	5	1	1
	Zusatzstudium			1	1	0	0	0	0	0
	Promotion			2	1	1	1	1	0	0
	Bachelor			26	15	11	11	7	2	2
	<b>Griechische Philologie Ergebnis</b>			<b>45</b>	<b>25</b>	<b>18</b>	<b>11</b>	<b>3</b>	<b>3</b>	<b>1</b>
	Afrikanische Sprachen, Medien und Kommunikation	Hauptfach Nebenfach	Bachelor Bachelor	30 26	19 16	17 9	11 10	9 2	0 1	0 0
	<b>Afrikanische Sprachen, Medien und Kommunikation Ergebnis</b>			<b>56</b>	<b>35</b>	<b>26</b>	<b>21</b>	<b>11</b>	<b>1</b>	<b>1</b>
	Vor- u. Frühgeschichtliche Archäologie	Hauptfach	Bachelor	20	8	0	12	0	0	0
	Master			5	3	0	2	0	0	0
	Zusatzstudium			1	0	0	1	1	0	0
	Promotion			5	1	1	4	0	0	0
	Bachelor			57	27	15	30	18	1	0
	<b>Vor- u. Frühgeschichtliche Archäologie Ergebnis</b>			<b>88</b>	<b>39</b>	<b>16</b>	<b>49</b>	<b>23</b>	<b>2</b>	<b>0</b>
	Archäologie und Geschichte der römischen Provinzen	Hauptfach	Bachelor	6	2	0	4	0	0	0
	Master			3	1	0	2	0	0	0
	Promotion			3	2	0	1	0	0	0
	Bachelor			49	27	23	22	15	1	0
	<b>Archäologie und Geschichte der römischen Provinzen Ergebnis</b>			<b>61</b>	<b>32</b>	<b>25</b>	<b>29</b>	<b>16</b>	<b>5</b>	<b>0</b>

FB	Fach	HF / NF	Abschluss	Studierende insgesamt	Weiblich in RSZ	Weiblich im 1. Fachsem.	Männlich	Männlich in RSZ	Männlich im 1. Fachsem.	Bildungs- ausländer in RSZ	Bildungs- ausländer im 1. Fachsem.
	Lateinische Philologie	Hauptfach	Bachelor	16	11	9	5	1	0	1	1
			Master	4	2	1	2	0	0	0	0
			Promotion	2	1	0	1	0	0	0	0
		Nebenfach	Bachelor	25	11	7	14	2	3	2	1
	<b>Lateinische Philologie Ergebnis</b>			<b>47</b>	<b>25</b>	<b>18</b>	<b>22</b>	<b>13</b>	<b>2</b>	<b>4</b>	<b>3</b>
	Archäologische Wissenschaften	Hauptfach	Bachelor	119	61	53	55	46	6	1	1
	<b>Archäologische Wissenschaften Ergebnis</b>			<b>119</b>	<b>61</b>	<b>53</b>	<b>55</b>	<b>46</b>	<b>6</b>	<b>1</b>	<b>0</b>
	Empirische Sprachwissenschaft	Hauptfach	Bachelor	3	3	0	0	0	0	0	0
			Master	11	8	5	3	1	1	4	2
		Nebenfach	Bachelor	7	3	2	4	3	1	0	0
	<b>Empirische Sprachwissenschaft Ergebnis</b>			<b>21</b>	<b>14</b>	<b>7</b>	<b>7</b>	<b>4</b>	<b>2</b>	<b>4</b>	<b>2</b>
	Islamische Religion	Hauptfach	Master	3	2	0	1	0	0	1	0
	<b>Islamische Religion Ergebnis</b>			<b>3</b>	<b>2</b>	<b>0</b>	<b>1</b>	<b>0</b>	<b>0</b>	<b>1</b>	<b>0</b>
	Sprachen und Kulturen Südasiens	Hauptfach	Bachelor	58	45	20	13	10	7	9	4
		Nebenfach	Bachelor	40	24	10	16	10	4	3	0
	<b>Sprachen und Kulturen Südasiens Ergebnis</b>			<b>98</b>	<b>69</b>	<b>30</b>	<b>29</b>	<b>20</b>	<b>11</b>	<b>12</b>	<b>4</b>
	Islamische Studien	Hauptfach	Bachelor	33	16	0	17	0	0	0	0
			Master	43	21	3	22	0	0	4	0
			Abschluss im Ausl.	4	1	1	3	3	2	4	3
			Promotion	4	2	2	2	2	0	1	0
	<b>Islamische Studien Ergebnis</b>			<b>84</b>	<b>40</b>	<b>6</b>	<b>44</b>	<b>6</b>	<b>2</b>	<b>9</b>	<b>3</b>
	Curatorial Studies	Hauptfach	Master	68	47	18	12	4	1	8	5
	<b>Curatorial Studies Ergebnis</b>			<b>68</b>	<b>47</b>	<b>18</b>	<b>12</b>	<b>4</b>	<b>1</b>	<b>8</b>	<b>5</b>
	Empirische Sprachwissenschaft	Hauptfach	Bachelor	255	205	131	50	23	6	12	7
			Master	18	10	5	8	4	4	2	1
			Promotion	5	4	4	1	4	0	3	0
	<b>Empirische Sprachwissenschaft Ergebnis</b>			<b>207</b>	<b>138</b>	<b>84</b>	<b>67</b>	<b>35</b>	<b>8</b>	<b>15</b>	<b>9</b>
	Japan in der Welt	Hauptfach	Master	15	8	3	7	2	1	0	0
	<b>Japan in der Welt Ergebnis</b>			<b>15</b>	<b>8</b>	<b>3</b>	<b>7</b>	<b>2</b>	<b>1</b>	<b>0</b>	<b>0</b>
	Southeast Asian Studies	Hauptfach	Master	26	19	8	7	2	1	20	8
			Promotion	5	4	4	1	1	0	5	0
	<b>Southeast Asian Studies Ergebnis</b>			<b>31</b>	<b>23</b>	<b>12</b>	<b>8</b>	<b>3</b>	<b>1</b>	<b>25</b>	<b>13</b>
	Archäologie von Münze, Geld und von Wirtschaft in der Antike	Hauptfach	Bachelor	3	0	0	3	0	0	0	0
			Master	1	0	0	1	1	0	0	0
			Promotion	1	0	0	1	1	0	0	0
		Nebenfach	Bachelor	33	9	9	24	21	7	2	2
	<b>Archäologie von Münze, Geld und von Wirtschaft in der Antike Ergebnis</b>			<b>38</b>	<b>9</b>	<b>9</b>	<b>29</b>	<b>23</b>	<b>7</b>	<b>2</b>	<b>1</b>
	Science and Technology Studies	Hauptfach	Master	59	34	13	25	13	5	27	16
	<b>Science and Technology Studies Ergebnis</b>			<b>59</b>	<b>34</b>	<b>13</b>	<b>25</b>	<b>13</b>	<b>5</b>	<b>27</b>	<b>16</b>
	Koreastudien	Hauptfach	Promotion	1	1	1	0	0	0	1	0
		Nebenfach	Bachelor	285	241	167	41	28	14	24	9
	<b>Koreastudien Ergebnis</b>			<b>286</b>	<b>242</b>	<b>168</b>	<b>41</b>	<b>28</b>	<b>14</b>	<b>25</b>	<b>10</b>
	Vorderasiatische Archäologie	Nebenfach	Bachelor	20	8	8	12	4	0	0	0
	<b>Vorderasiatische Archäologie Ergebnis</b>			<b>20</b>	<b>8</b>	<b>8</b>	<b>12</b>	<b>4</b>	<b>0</b>	<b>0</b>	<b>0</b>
	Altorientalische Philologie	Nebenfach	Bachelor	15	9	9	5	3	0	0	0
	<b>Altorientalische Philologie Ergebnis</b>			<b>15</b>	<b>10</b>	<b>9</b>	<b>5</b>	<b>3</b>	<b>0</b>	<b>0</b>	<b>0</b>
	Jüdische Geschichte und Kultur	Nebenfach	Bachelor	18	14	9	4	2	0	0	0
	<b>Jüdische Geschichte und Kultur Ergebnis</b>			<b>18</b>	<b>14</b>	<b>9</b>	<b>4</b>	<b>2</b>	<b>0</b>	<b>0</b>	<b>0</b>
	Sprache und Gesellschaft in Afrika	Hauptfach	Master	7	5	2	2	1	1	0	0
	<b>Sprache und Gesellschaft in Afrika Ergebnis</b>			<b>7</b>	<b>5</b>	<b>2</b>	<b>2</b>	<b>1</b>	<b>1</b>	<b>1</b>	<b>0</b>
	Kunsterziehung (Langfach)	Hauptfach	LA Grundschule	7	7	7	0	0	0	0	0
	<b>Kunsterziehung (Langfach) Ergebnis</b>			<b>7</b>	<b>7</b>	<b>7</b>	<b>0</b>	<b>0</b>	<b>0</b>	<b>0</b>	<b>0</b>

FB	Fach	HF / NF	Abschluss	Studierende insgesamt	Weiblich in RSZ	Weiblich im 1. Fachsem.	Männlich in RSZ	Männlich im 1. Fachsem.	Bildungs- ausländer in RSZ	Bildungs- ausländer im 1. Fachsem.			
<b>FB 10 Neuere Philologien</b>	<b>American Studies / Amerikanistik</b>	Hauptfach	Bachelor	<b>8.311</b>	<b>6.487</b>	<b>4.176</b>	<b>1.158</b>	<b>1.784</b>	<b>995</b>	<b>331</b>	<b>629</b>	<b>351</b>	<b>133</b>
				206	158	70	25	46	19	6	12	4	0
			Master	81	56	23	12	24	10	4	36	20	9
			Promotion	10	4	4	0	5	2	2	2	2	1
		Nebenfach	Bachelor	224	163	98	28	59	32	13	22	13	2
	<b>American Studies / Amerikanistik Ergebnis</b>			<b>521</b>	<b>381</b>	<b>195</b>	<b>65</b>	<b>134</b>	<b>66</b>	<b>25</b>	<b>72</b>	<b>39</b>	<b>12</b>
	Englisch	Hauptfach	LA Grundschule	213	194	147	1	19	13	0	7	5	0
			LA Haupt-/Realschule	239	182	106	23	57	21	6	8	2	0
			LA Gymnasium	735	520	382	86	214	139	33	21	16	3
			LA Förderschule	52	44	36	9	8	4	1	1	1	0
	<b>Englisch Ergebnis</b>			<b>1.239</b>	<b>940</b>	<b>671</b>	<b>119</b>	<b>298</b>	<b>177</b>	<b>40</b>	<b>37</b>	<b>24</b>	<b>3</b>
	Französisch	Hauptfach	LA Haupt-/Realschule	50	38	16	4	12	4	3	7	4	2
			LA Gymnasium	150	123	76	20	27	14	6	11	5	0
	<b>Französisch Ergebnis</b>			<b>200</b>	<b>161</b>	<b>92</b>	<b>24</b>	<b>39</b>	<b>18</b>	<b>9</b>	<b>18</b>	<b>9</b>	<b>2</b>
	Deutsch	Hauptfach	LA Grundschule	1.382	1.222	942	2	159	96	1	35	22	0
			LA Haupt-/Realschule	370	298	208	39	72	44	13	7	2	0
	<b>Deutsch Ergebnis</b>			<b>2.616</b>	<b>2.216</b>	<b>1.667</b>	<b>134</b>	<b>399</b>	<b>242</b>	<b>31</b>	<b>60</b>	<b>36</b>	<b>3</b>
	Italienisch	Hauptfach	LA Gymnasium	29	21	14	4	8	4	1	3	4	0
	<b>Italienisch Ergebnis</b>			<b>29</b>	<b>21</b>	<b>14</b>	<b>4</b>	<b>8</b>	<b>4</b>	<b>1</b>	<b>3</b>	<b>1</b>	<b>0</b>
	Skandinavistik	Hauptfach	Bachelor	47	23	11	6	23	10	7	1	0	0
			Master	8	8	4	1	0	0	0	0	0	0
			Magister	1	1	0	0	0	0	0	0	0	0
			Zusatzstudium	1	1	1	0	0	0	0	0	0	0
			Promotion	1	1	1	0	0	0	0	0	0	0
	<b>Skandinavistik Ergebnis</b>			<b>67</b>	<b>48</b>	<b>23</b>	<b>14</b>	<b>17</b>	<b>10</b>	<b>5</b>	<b>3</b>	<b>1</b>	<b>1</b>
	Theater-, Film- und Medienwissenschaft	Hauptfach	Bachelor	125	82	40	21	40	20	12	4	1	1
			Master	299	212	107	43	85	38	14	23	8	4
			Magister	84	61	22	16	23	11	3	5	2	2
			Abschluss im Ausl.	3	2	2	2	1	1	1	2	2	2
			Promotion	10	4	4	2	6	4	2	7	7	2
	<b>Theater-, Film- und Medienwissenschaft Ergebnis</b>			<b>399</b>	<b>280</b>	<b>135</b>	<b>63</b>	<b>117</b>	<b>56</b>	<b>18</b>	<b>37</b>	<b>19</b>	<b>10</b>
	Romanistik	Hauptfach	Bachelor	165	119	46	15	46	13	6	24	7	3
			Magister	1	1	0	0	0	0	0	1	0	0
			Abschluss im Ausl.	11	9	9	2	2	2	1	11	11	10
			Promotion	2	1	1	0	1	1	0	1	1	0
	<b>Romanistik Ergebnis</b>			<b>167</b>	<b>121</b>	<b>55</b>	<b>21</b>	<b>45</b>	<b>19</b>	<b>8</b>	<b>34</b>	<b>14</b>	<b>6</b>
	Spanisch	Hauptfach	LA Gymnasium	346	251	111	45	94	35	15	71	33	19
			Bachelor	214	160	102	27	54	31	7	25	14	1
	<b>Spanisch Ergebnis</b>			<b>214</b>	<b>160</b>	<b>102</b>	<b>27</b>	<b>54</b>	<b>31</b>	<b>7</b>	<b>25</b>	<b>14</b>	<b>1</b>
	Allgemeine und vergleichende Literaturwissenschaft	Hauptfach	Bachelor	179	141	83	47	35	20	11	9	7	5
			Abschluss im Ausl.	1	0	0	0	1	1	1	1	1	1
			Promotion	11	3	3	0	8	8	0	5	5	0
	<b>Allgemeine und vergleichende Literaturwissenschaft Ergebnis</b>			<b>191</b>	<b>144</b>	<b>86</b>	<b>47</b>	<b>44</b>	<b>29</b>	<b>12</b>	<b>15</b>	<b>13</b>	<b>6</b>
	Sprachstrukturen und -kulturen im romanistischen Kontext	Hauptfach	Master	3	2	2	2	1	1	1	2	2	2
	<b>Sprachstrukturen und -kulturen im romanistischen Kontext Ergebnis</b>			<b>3</b>	<b>2</b>	<b>2</b>	<b>2</b>	<b>1</b>	<b>1</b>	<b>1</b>	<b>2</b>	<b>2</b>	<b>2</b>

FB	Fach	HF / NF	Abschluss	Studierende insgesamt	Weiblich in RSZ	Weiblich im 1. Fachsem.	Männlich in RSZ	Männlich im 1. Fachsem.	Bildungs- ausländer in RSZ	Bildungs- ausländer im 1. Fachsem.
	Deutsch (Kurzfach)	Hauptfach	LA Grundschule	209	171	168	38	38	2	2
	<b>Deutsch (Kurzfach) Ergebnis</b>			<b>209</b>	<b>171</b>	<b>168</b>	<b>38</b>	<b>38</b>	<b>2</b>	<b>2</b>
	Englisch (Kurzfach)	Hauptfach	LA Grundschule	16	15	14	1	1	0	0
	<b>Englisch (Kurzfach) Ergebnis</b>			<b>16</b>	<b>15</b>	<b>14</b>	<b>1</b>	<b>1</b>	<b>0</b>	<b>0</b>
	English Studies / Anglistik	Hauptfach	Bachelor	271	220	37	47	24	24	8
			Magister	2	2	0	0	0	0	0
			Abschluss im Ausl.	5	5	3	0	0	5	3
			Promotion	10	8	0	2	0	5	0
	Nebenfach		Bachelor	230	179	27	45	22	14	5
	<b>English Studies / Anglistik Ergebnis</b>			<b>518</b>	<b>414</b>	<b>67</b>	<b>94</b>	<b>48</b>	<b>23</b>	<b>5</b>
	Germanistik	Hauptfach	Bachelor	502	381	168	117	46	32	11
			Zustudium	2	2	0	0	0	1	1
			Abschluss im Ausl.	14	9	9	5	5	14	14
			Promotion	24	18	0	6	0	9	0
	Nebenfach		Bachelor	240	164	98	75	39	16	9
	<b>Germanistik Ergebnis</b>			<b>782</b>	<b>574</b>	<b>295</b>	<b>203</b>	<b>96</b>	<b>72</b>	<b>44</b>
	Linguistics	Hauptfach	Master	42	23	4	19	10	5	2
			Abschluss im Ausl.	2	1	1	1	1	2	2
	<b>Linguistics Ergebnis</b>			<b>44</b>	<b>24</b>	<b>11</b>	<b>20</b>	<b>6</b>	<b>31</b>	<b>18</b>
	Anglistik	Hauptfach	Promotion	1	1	0	0	0	1	1
	<b>Anglistik Ergebnis</b>			<b>1</b>	<b>1</b>	<b>0</b>	<b>0</b>	<b>0</b>	<b>1</b>	<b>0</b>
	Buch- und Medienpraxis	Hauptfach	Abschlusszeugnis	4	3	3	1	1	0	0
	<b>Buch- und Medienpraxis Ergebnis</b>			<b>4</b>	<b>3</b>	<b>3</b>	<b>1</b>	<b>1</b>	<b>0</b>	<b>0</b>
	Linguistik	Hauptfach	Bachelor	136	89	39	43	18	6	3
			Promotion	5	3	0	2	0	4	4
	<b>Linguistik Ergebnis</b>			<b>141</b>	<b>92</b>	<b>62</b>	<b>45</b>	<b>28</b>	<b>10</b>	<b>7</b>
	Dramaturgie	Hauptfach	Master	23	19	4	4	2	4	1
	<b>Dramaturgie Ergebnis</b>			<b>23</b>	<b>19</b>	<b>4</b>	<b>4</b>	<b>2</b>	<b>4</b>	<b>1</b>
	Audiovisual and Cinema Studies	Hauptfach	Master	26	16	5	10	2	6	1
			Abschluss im Ausl.	5	2	2	3	3	5	5
	<b>Audiovisual and Cinema Studies Ergebnis</b>			<b>31</b>	<b>18</b>	<b>7</b>	<b>13</b>	<b>5</b>	<b>11</b>	<b>6</b>
	Anglophone Literatures	Hauptfach	Master	86	69	15	16	9	4	25
	<b>Anglophone Literatures Ergebnis</b>			<b>86</b>	<b>69</b>	<b>28</b>	<b>16</b>	<b>9</b>	<b>4</b>	<b>25</b>
	Deutsche Literatur	Hauptfach	Master	73	62	21	11	6	5	1
			Promotion	1	0	0	1	0	0	0
	<b>Deutsche Literatur Ergebnis</b>			<b>74</b>	<b>62</b>	<b>21</b>	<b>12</b>	<b>7</b>	<b>5</b>	<b>1</b>
	Filmkultur	Hauptfach	Master	51	28	13	23	7	3	2
	<b>Filmkultur Ergebnis</b>			<b>51</b>	<b>28</b>	<b>13</b>	<b>23</b>	<b>7</b>	<b>3</b>	<b>2</b>
	Moving Cultures	Hauptfach	Master	64	56	22	8	3	23	15
	<b>Moving Cultures Ergebnis</b>			<b>64</b>	<b>56</b>	<b>22</b>	<b>8</b>	<b>3</b>	<b>23</b>	<b>15</b>
	Ästhetik	Hauptfach	Master	88	48	19	39	16	3	2
	<b>Ästhetik Ergebnis</b>			<b>88</b>	<b>48</b>	<b>19</b>	<b>39</b>	<b>16</b>	<b>3</b>	<b>2</b>
	Comparative Literature	Hauptfach	Master	45	36	13	8	5	2	1
	<b>Comparative Literature Ergebnis</b>			<b>45</b>	<b>36</b>	<b>13</b>	<b>8</b>	<b>5</b>	<b>2</b>	<b>1</b>
	Romanistische Literatur- und Kulturwissenschaft	Hauptfach	Master	10	9	3	2	1	1	0
	<b>Romanistische Literatur- und Kulturwissenschaft Ergebnis</b>			<b>10</b>	<b>9</b>	<b>3</b>	<b>2</b>	<b>1</b>	<b>1</b>	<b>0</b>
	Deutsch-Portugiesische Studien	Hauptfach	Master	10	6	3	4	2	0	1
	<b>Deutsch-Portugiesische Studien Ergebnis</b>			<b>10</b>	<b>6</b>	<b>3</b>	<b>4</b>	<b>2</b>	<b>0</b>	<b>1</b>
	Italienstudien	Hauptfach	Master	5	4	0	1	1	2	0
	<b>Italienstudien Ergebnis</b>			<b>5</b>	<b>4</b>	<b>2</b>	<b>1</b>	<b>1</b>	<b>0</b>	<b>0</b>
	Comparative Dramaturgy and Performance Research	Hauptfach	Master	17	14	4	3	2	0	5
	<b>Comparative Dramaturgy and Performance Research Ergebnis</b>			<b>17</b>	<b>14</b>	<b>4</b>	<b>3</b>	<b>2</b>	<b>0</b>	<b>5</b>
	Kinder- und Jugendliteratur-/Buchwissenschaft	Hauptfach	Master	78	71	33	6	5	2	1
	<b>Kinder- und Jugendliteratur-/Buchwissenschaft Ergebnis</b>			<b>78</b>	<b>71</b>	<b>33</b>	<b>6</b>	<b>5</b>	<b>2</b>	<b>1</b>



FB	Fach	HF / NF	Abschluss	Studierende insgesamt	Weiblich in RSZ	Weiblich im 1. Fachsem.	Männlich in RSZ	Männlich im 1. Fachsem.	Bildungsausländer in RSZ	Bildungsausländer im 1. Fachsem.
	Deutsch (Langfach)	Hauptfach	LA Grundschule	104	93	89	11	11	1	1
	<b>Deutsch (Langfach) Ergebnis</b>			<b>104</b>	<b>93</b>	<b>89</b>	<b>11</b>	<b>11</b>	<b>1</b>	<b>1</b>
	Englisch (Langfach)	Hauptfach	LA Grundschule	27	22	21	5	5	0	0
	<b>Englisch (Langfach) Ergebnis</b>			<b>27</b>	<b>22</b>	<b>21</b>	<b>5</b>	<b>5</b>	<b>0</b>	<b>0</b>
<b>FB 11</b>	<b>Geowissenschaften / Geographie</b>			<b>2.162</b>	<b>1.093</b>	<b>334</b>	<b>1.059</b>	<b>646</b>	<b>87</b>	<b>60</b>
	Geowissenschaften	Hauptfach	Bachelor	204	88	39	114	40	8	3
			Master	57	22	0	34	4	3	0
			Abschluss im Ausl.	4	2	2	2	2	2	4
			Promotion	20	8	0	12	12	1	1
	<b>Geowissenschaften Ergebnis</b>			<b>285</b>	<b>120</b>	<b>41</b>	<b>162</b>	<b>47</b>	<b>25</b>	<b>20</b>
	Geographie	Hauptfach	Bachelor	585	231	92	350	113	16	9
			LA Haupt-/Realschule	333	212	42	121	29	5	4
			LA Gymnasium	285	164	56	121	41	3	2
			LA Förderschule	46	36	6	10	7	1	1
			Abschluss im Ausl.	1	1	0	0	0	1	1
			Promotion	9	5	1	4	4	4	0
		Nebenfach	Bachelor	216	93	37	121	29	5	2
	<b>Geographie Ergebnis</b>			<b>1.475</b>	<b>742</b>	<b>235</b>	<b>727</b>	<b>465</b>	<b>35</b>	<b>23</b>
	Geologie	Hauptfach	Promotion	5	2	0	3	2	2	0
	<b>Geologie Ergebnis</b>			<b>5</b>	<b>2</b>	<b>0</b>	<b>3</b>	<b>0</b>	<b>2</b>	<b>0</b>
	Geophysik	Hauptfach	Promotion	1	1	0	0	0	1	1
	<b>Geophysik Ergebnis</b>			<b>1</b>	<b>1</b>	<b>0</b>	<b>0</b>	<b>0</b>	<b>1</b>	<b>0</b>
	Meteorologie	Hauptfach	Bachelor	44	15	8	29	16	7	0
			Master	2	0	0	2	0	0	0
			Abschluss im Ausl.	1	1	1	0	0	1	1
	<b>Meteorologie Ergebnis</b>			<b>47</b>	<b>16</b>	<b>9</b>	<b>31</b>	<b>16</b>	<b>7</b>	<b>1</b>
	Umweltwissenschaften	Hauptfach	Master	132	92	28	40	22	12	8
	<b>Umweltwissenschaften Ergebnis</b>			<b>132</b>	<b>92</b>	<b>28</b>	<b>40</b>	<b>22</b>	<b>12</b>	<b>8</b>
	Atmospheric and Climate Sciences	Hauptfach	Master	5	1	1	4	4	1	1
	<b>Atmospheric and Climate Sciences Ergebnis</b>			<b>5</b>	<b>1</b>	<b>1</b>	<b>4</b>	<b>4</b>	<b>1</b>	<b>1</b>
	Physische Geographie	Hauptfach	Master	50	30	5	20	10	3	0
	<b>Physische Geographie Ergebnis</b>			<b>50</b>	<b>30</b>	<b>5</b>	<b>20</b>	<b>10</b>	<b>3</b>	<b>0</b>
	Geographien der Globalisierung	Hauptfach	Master	146	84	15	61	29	12	2
	<b>Geographien der Globalisierung Ergebnis</b>			<b>146</b>	<b>84</b>	<b>15</b>	<b>61</b>	<b>29</b>	<b>12</b>	<b>2</b>
	Meteorology	Hauptfach	Master	16	5	2	11	6	4	2
	<b>Meteorology Ergebnis</b>			<b>16</b>	<b>5</b>	<b>2</b>	<b>11</b>	<b>6</b>	<b>4</b>	<b>2</b>
<b>FB 12</b>	<b>Informatik und Mathematik</b>			<b>5.618</b>	<b>2.915</b>	<b>621</b>	<b>2.691</b>	<b>1.565</b>	<b>415</b>	<b>250</b>
	Informatik	Hauptfach	Bachelor	1.521	402	130	1.115	662	271	140
			Master	235	50	9	184	81	32	27
			LA Haupt-/Realschule	58	31	6	27	13	5	3
			LA Gymnasium	80	22	5	58	40	3	2
			LA Förderschule	2	1	0	1	0	0	0
			Abschluss im Ausl.	4	2	2	2	2	4	4
			Promotion	29	5	0	24	24	4	12
		Nebenfach	Bachelor	7	2	0	5	2	0	0
	<b>Informatik Ergebnis</b>			<b>1.936</b>	<b>515</b>	<b>151</b>	<b>1.416</b>	<b>825</b>	<b>266</b>	<b>171</b>

FB	Fach	HF / NF	Abschluss	Studierende insgesamt	Weiblich in RSZ	Weiblich im 1. Fachsem.	Männlich in RSZ	Männlich im 1. Fachsem.	Bildungsausländer in RSZ	Bildungsausländer im 1. Fachsem.	
Mathematik	Bachelor	Hauptfach	Bachelor	635	225	132	404	219	48	19	
			Master	97	27	12	70	38	4	2	
	LA Grundschule	Hauptfach	LA Grundschule	1.380	1.221	943	2	159	97	36	23
			LA Haupt-/Realschule	403	249	148	36	154	78	4	3
	LA Gymnasium	Hauptfach	LA Gymnasium	377	181	135	52	196	54	5	4
			LA Förderschule	60	50	45	8	1	0	0	0
	Abschluss im Ausl.	Hauptfach	Abschluss im Ausl.	1	1	1	0	0	0	1	1
			Promotion	9	2	2	7	7	2	2	2
	Nebenfach	Bachelor	Nebenfach	Bachelor	2	0	0	2	1	0	0
				Promotion	2.964	1.956	1.418	1.002	587	196	100
Bioinformatik	Bachelor	Hauptfach	Bachelor	167	81	53	85	45	22	10	
			Master	73	34	14	39	21	6	8	2
Promotion	Hauptfach	Hauptfach	Promotion	12	4	4	8	2	5	5	
			Promotion	252	119	71	132	74	38	35	17
Mathematik (Kurzfach) Ergebnis	LA Grundschule	Hauptfach	LA Grundschule	263	224	224	39	39	2	2	
			LA Grundschule	263	224	224	39	39	2	2	
Wirtschaftsinformatik	Master	Hauptfach	Master	154	62	38	92	50	12	6	
			Master	154	62	38	92	50	12	6	
Wirtschaftsinformatik Ergebnis	LA Grundschule	Hauptfach	LA Grundschule	49	39	37	10	10	0	0	
			LA Grundschule	49	39	37	10	10	0	0	
Mathematik (Langfach) Ergebnis	LA Grundschule	Hauptfach	LA Grundschule	49	39	39	10	10	0	0	
			LA Grundschule	49	39	39	10	10	0	0	
FB 13 Physik	Physik	Hauptfach	Bachelor	1.249	394	245	81	850	79	55	
			Master	554	144	89	405	217	87	20	6
Promotion	Hauptfach	Hauptfach	Promotion	163	49	30	114	56	4	2	
			Promotion	115	54	31	61	30	6	4	
LA Gymnasium	Hauptfach	Hauptfach	LA Gymnasium	144	47	25	97	57	3	3	
			LA Förderschule	2	1	1	1	0	0	0	
Abschluss im Ausl.	Hauptfach	Hauptfach	Abschluss im Ausl.	2	0	0	2	2	2	2	
			Promotion	88	24	24	64	64	5	27	
Nebenfach	Bachelor	Nebenfach	Bachelor	4	1	0	3	1	0	0	
			Promotion	1.072	320	200	66	427	132	60	
Physik Ergebnis	Biophysik	Hauptfach	Bachelor	137	57	30	80	37	13	7	
			Master	37	15	13	22	11	3	6	
Promotion	Hauptfach	Hauptfach	Promotion	2	1	1	1	1	0	0	
			Promotion	1	1	1	0	0	0	0	
FB 13 Biophysik	Biophysik	Nebenfach	Bachelor	177	74	45	103	49	19	11	
			Promotion	1.865	1.111	804	751	513	199	112	
Biochemie	Biochemie	Hauptfach	Bachelor	220	154	118	66	48	21	13	
			Master	93	57	36	36	13	8	9	
Abschluss im Ausl.	Hauptfach	Hauptfach	Abschluss im Ausl.	1	1	1	0	0	1	1	
			Promotion	30	14	14	16	16	2	12	
Biochemie Ergebnis	Chemie	Hauptfach	Bachelor	344	226	169	118	77	31	28	
			Master	311	142	111	168	123	58	18	
LA Haupt-/Realschule	Hauptfach	Hauptfach	LA Haupt-/Realschule	170	74	34	96	45	19	4	
			LA Gymnasium	72	49	33	23	10	1	0	
LA Förderschule	Hauptfach	Hauptfach	LA Förderschule	161	82	56	79	53	20	2	
			Promotion	3	1	1	2	1	1	0	
Promotion	Hauptfach	Hauptfach	Promotion	20	5	5	15	15	5	2	
			Promotion	737	353	240	383	247	104	44	
Chemie Ergebnis	Chemie	Hauptfach	Bachelor	240	95	61	134	74	20	5	
			Master	240	95	61	134	74	20	5	

FB	Fach	HF / NF	Abschluss	Studierende insgesamt	Weiblich in RSZ	Weiblich im 1. Fachsem.	Männlich in RSZ	Männlich im 1. Fachsem.	Bildungsausländer in RSZ	Bildungsausländer im 1. Fachsem.
	Pharmazie	Hauptfach	Staatsexamen Abschluss im Ausl. Promotion	618 2 18	313 2 9	60 2 1	178 0 9	20 0 0	21 2 7	11 2 7
	<b>Pharmazie Ergebnisse</b>			<b>638</b>	<b>324</b>	<b>63</b>	<b>187</b>	<b>20</b>	<b>30</b>	<b>20</b>
	Arzneimittelforschung 2 Sem. für Pharmazie Staatssex.	Hauptfach	Master	14	8	1	6	1	1	0
	<b>Arzneimittelforschung 2 Sem. für Pharmazie Staatssex. Ergebnis</b>			<b>14</b>	<b>8</b>	<b>1</b>	<b>6</b>	<b>1</b>	<b>1</b>	<b>0</b>
	Arzneimittelforschung 4 Sem. für Studierende mit BA	Hauptfach	Master	29	18	3	11	3	2	1
	<b>Arzneimittelforschung 4 Sem. für Studierende mit BA Ergebnis</b>			<b>29</b>	<b>18</b>	<b>3</b>	<b>11</b>	<b>3</b>	<b>2</b>	<b>1</b>
	Natur- und Lebenswiss. (mit Orientierungsstud.)	Hauptfach	Bachelor	103	56	42	46	40	0	0
	<b>Natur- und Lebenswiss. (mit Orientierungsstud.) Ergebnis</b>			<b>103</b>	<b>56</b>	<b>42</b>	<b>46</b>	<b>40</b>	<b>0</b>	<b>0</b>
	<b>FB 15 Biowissenschaften</b>			<b>1.550</b>	<b>1.073</b>	<b>271</b>	<b>474</b>	<b>107</b>	<b>159</b>	<b>35</b>
	Biologie	Hauptfach	LA Haupt-/Realschule	130	106	25	24	3	2	0
			LA Gymnasium	194	137	23	57	8	0	0
			LA Förderschule	67	57	7	10	3	1	1
			Promotion	78	53	2	25	0	33	33
	<b>Biologie Ergebnis</b>			<b>469</b>	<b>353</b>	<b>57</b>	<b>116</b>	<b>12</b>	<b>36</b>	<b>34</b>
	Physical Biology of Cells and Cell Interactions	Hauptfach	Master	67	42	26	25	13	7	20
	<b>Physical Biology of Cells and Cell Interactions Ergebnis</b>			<b>67</b>	<b>42</b>	<b>26</b>	<b>25</b>	<b>13</b>	<b>7</b>	<b>20</b>
	Interdisciplinary Neuroscience	Hauptfach	Master	68	48	31	20	13	6	23
	<b>Interdisciplinary Neuroscience Ergebnis</b>			<b>68</b>	<b>48</b>	<b>31</b>	<b>20</b>	<b>13</b>	<b>6</b>	<b>23</b>
	Biowissenschaften	Hauptfach Nebenfach	Bachelor Bachelor	740 1	497 1	156 0	240 0	65 0	38 0	22 0
	<b>Biowissenschaften Ergebnis</b>			<b>741</b>	<b>498</b>	<b>156</b>	<b>240</b>	<b>65</b>	<b>38</b>	<b>22</b>
	Molekulare Biowissenschaften	Hauptfach	Master	105	69	21	36	11	12	8
	<b>Molekulare Biowissenschaften Ergebnis</b>			<b>105</b>	<b>69</b>	<b>21</b>	<b>36</b>	<b>11</b>	<b>12</b>	<b>8</b>
	Ökologie und Evolution	Hauptfach	Master	98	62	16	36	6	4	3
	<b>Ökologie und Evolution Ergebnis</b>			<b>98</b>	<b>62</b>	<b>16</b>	<b>36</b>	<b>6</b>	<b>4</b>	<b>3</b>
	Molekulare Biotechnologie	Hauptfach	Master	2	1	0	1	0	0	0
	<b>Molekulare Biotechnologie Ergebnis</b>			<b>2</b>	<b>1</b>	<b>0</b>	<b>1</b>	<b>0</b>	<b>0</b>	<b>0</b>
	<b>FB 16 Medizin</b>			<b>4.348</b>	<b>2.768</b>	<b>422</b>	<b>1.577</b>	<b>286</b>	<b>552</b>	<b>88</b>
	Medizin	Hauptfach	Staatsexamen Abschluss im Ausl. Promotion Bachelor	2.751 12 122 2	1.821 8 74 1	219 8 7 0	929 4 48 0	147 4 6 1	146 10 30 0	119 10 30 0
	<b>Medizin Ergebnis</b>			<b>2.887</b>	<b>1.763</b>	<b>234</b>	<b>982</b>	<b>158</b>	<b>186</b>	<b>31</b>
	Zahnmedizin	Hauptfach	Staatsexamen Promotion	526 23	363 15	33 5	162 8	5 8	5 4	20 4
	<b>Zahnmedizin Ergebnis</b>			<b>549</b>	<b>378</b>	<b>38</b>	<b>170</b>	<b>5</b>	<b>34</b>	<b>24</b>
	Theoretische Medizin	Hauptfach	Promotion	9	7	0	2	0	3	0
	<b>Theoretische Medizin Ergebnis</b>			<b>9</b>	<b>7</b>	<b>0</b>	<b>2</b>	<b>0</b>	<b>3</b>	<b>0</b>
	Master of Oral Implantology	Hauptfach	Master	207	37	1	169	76	21	204
	<b>Master of Oral Implantology Ergebnis</b>			<b>207</b>	<b>37</b>	<b>20</b>	<b>169</b>	<b>76</b>	<b>21</b>	<b>204</b>
	Molekulare Medizin	Hauptfach	Master	75	56	17	19	4	1	0
	<b>Molekulare Medizin Ergebnis</b>			<b>75</b>	<b>56</b>	<b>17</b>	<b>19</b>	<b>4</b>	<b>1</b>	<b>0</b>
	Medizintechnik	Hauptfach	Bachelor Master	375 97	200 55	57 23	175 42	40 36	54 31	36 28
	<b>Medizintechnik Ergebnis</b>			<b>472</b>	<b>255</b>	<b>80</b>	<b>217</b>	<b>50</b>	<b>85</b>	<b>64</b>
	Esthetic Dentistry	Hauptfach	Master	18	9	0	9	0	16	8
	<b>Esthetic Dentistry Ergebnis</b>			<b>18</b>	<b>9</b>	<b>0</b>	<b>9</b>	<b>0</b>	<b>16</b>	<b>8</b>
	Dental Technology	Hauptfach	Master	9	0	0	9	0	1	0
	<b>Dental Technology Ergebnis</b>			<b>9</b>	<b>0</b>	<b>0</b>	<b>9</b>	<b>0</b>	<b>1</b>	<b>0</b>
	Hebammenwissenschaft	Hauptfach	Bachelor	122	122	52	0	0	2	2
	<b>Hebammenwissenschaft Ergebnis</b>			<b>122</b>	<b>122</b>	<b>52</b>	<b>0</b>	<b>0</b>	<b>2</b>	<b>2</b>

**C. Studierende nach Fachbereichen und Abschlüssen in Studienformen insgesamt, in der Regelstudienzeit und im 1. Fachsemester im Wintersemester 2023/24**

FB	Fach	HF / NF	Abschluss	Studierende insgesamt	In RSZ	Im 1. Fachsem.	Erststudium/ Konsektiv	Erststudium/ Konsektiv in RSZ	Erststudium/Konsekutiv 1. Fachsem.	Zweitstudium	Zweitstudium in RSZ	Zweitstudium 1. Fachsem.
<b>FB 01</b>	<b>Rechtswissenschaft</b>			<b>4.951</b>	<b>3.105</b>	<b>698</b>	<b>4.429</b>	<b>2.721</b>	<b>590</b>	<b>221</b>	<b>119</b>	<b>21</b>
	Rechtswissenschaft	Hauptfach	Staatsexamen	4.324	2.650	560	4.131	2.546	542	193	104	18
			Abschluss im Ausl.	12	12	11	8	8	8	4	4	3
		Nebenfach	Promotion	144	144	12	0	0	0	0	0	0
			Bachelor	313	178	40	289	167	40	24	11	0
			Magister	1	0	0	1	0	0	0	0	0
	<b>Rechtswissenschaft Ergebnis</b>			<b>4.794</b>	<b>2.984</b>	<b>623</b>	<b>4.429</b>	<b>2.721</b>	<b>590</b>	<b>221</b>	<b>119</b>	<b>21</b>
	LL.M. für im Ausland graduierte Juristinnen und Juristen	Hauptfach	Magister	14	8	8	0	0	0	0	0	0
	<b>LL.M. für im Ausland graduierte Juristinnen und Juristen Ergebnis</b>			<b>14</b>	<b>8</b>	<b>8</b>	<b>0</b>	<b>0</b>	<b>0</b>	<b>0</b>	<b>0</b>	<b>0</b>
	LL.M. Law and Finance	Hauptfach	Master	79	65	32	0	0	0	0	0	0
	<b>LL.M. Law and Finance Ergebnis</b>			<b>79</b>	<b>65</b>	<b>32</b>	<b>0</b>	<b>0</b>	<b>0</b>	<b>0</b>	<b>0</b>	<b>0</b>
	Master of Laws in Legal Theory (LL.M.)	Hauptfach	Master	28	18	18	0	0	0	0	0	0
	<b>Master of Laws in Legal Theory (LL.M.) Ergebnis</b>			<b>28</b>	<b>18</b>	<b>18</b>	<b>0</b>	<b>0</b>	<b>0</b>	<b>0</b>	<b>0</b>	<b>0</b>
	Master of Laws in International Banking, Securit. a. Finance	Hauptfach	Master	36	30	17	0	0	0	0	0	0
	<b>Master of Laws in International Banking, Securit. a. Finance Ergebnis</b>			<b>36</b>	<b>30</b>	<b>17</b>	<b>0</b>	<b>0</b>	<b>0</b>	<b>0</b>	<b>0</b>	<b>0</b>
<b>FB 02</b>	<b>Wirtschaftswissenschaften</b>			<b>6.210</b>	<b>4.101</b>	<b>1.406</b>	<b>5.687</b>	<b>3.702</b>	<b>1.299</b>	<b>98</b>	<b>66</b>	<b>38</b>
	Betriebswirtschaftslehre	Hauptfach	Master	486	287	148	486	287	148	0	0	0
			Promotion	65	65	8	0	0	0	0	0	0
		Nebenfach	Bachelor	274	174	57	259	167	55	15	7	2
	<b>Betriebswirtschaftslehre Ergebnis</b>			<b>825</b>	<b>526</b>	<b>213</b>	<b>745</b>	<b>454</b>	<b>203</b>	<b>15</b>	<b>7</b>	<b>2</b>
	Volkswirtschaftslehre	Hauptfach	Promotion	18	18	0	0	0	0	0	0	0
		Nebenfach	Bachelor	197	147	63	184	141	61	13	6	2
	<b>Volkswirtschaftslehre Ergebnis</b>			<b>215</b>	<b>165</b>	<b>63</b>	<b>184</b>	<b>141</b>	<b>61</b>	<b>13</b>	<b>6</b>	<b>2</b>
	Wirtschaftspädagogik	Hauptfach	Bachelor	242	158	80	239	156	80	3	2	0
			Master	128	76	41	128	76	41	0	0	0
			Promotion	2	2	0	2	0	0	0	0	0
	<b>Wirtschaftspädagogik Ergebnis</b>			<b>372</b>	<b>236</b>	<b>121</b>	<b>367</b>	<b>232</b>	<b>121</b>	<b>3</b>	<b>2</b>	<b>0</b>
	International Management	Hauptfach	Master	187	109	51	187	109	51	0	0	0
	<b>International Management Ergebnis</b>			<b>187</b>	<b>109</b>	<b>51</b>	<b>187</b>	<b>109</b>	<b>51</b>	<b>0</b>	<b>0</b>	<b>0</b>
	Wirtschaftswissenschaften	Hauptfach	Bachelor	3.713	2.474	690	3.676	2.453	684	37	21	6
			Abschluss im Ausl.	118	118	87	88	88	59	30	30	28
	<b>Wirtschaftswissenschaften Ergebnis</b>			<b>3.831</b>	<b>2.592</b>	<b>777</b>	<b>3.764</b>	<b>2.541</b>	<b>743</b>	<b>67</b>	<b>51</b>	<b>34</b>
	Quantitative Economics	Hauptfach	Master	1	0	0	1	0	0	0	0	0
	<b>Quantitative Economics Ergebnis</b>			<b>1</b>	<b>0</b>	<b>0</b>	<b>1</b>	<b>0</b>	<b>0</b>	<b>0</b>	<b>0</b>	<b>0</b>
	Master of Finance	Hauptfach	Master	71	69	0	0	0	0	0	0	0
	<b>Master of Finance Ergebnis</b>			<b>71</b>	<b>69</b>	<b>0</b>	<b>0</b>	<b>0</b>	<b>0</b>	<b>0</b>	<b>0</b>	<b>0</b>
	International Economics and Economic Policy	Hauptfach	Master	116	76	42	116	76	42	0	0	0
	<b>International Economics and Economic Policy Ergebnis</b>			<b>116</b>	<b>76</b>	<b>42</b>	<b>116</b>	<b>76</b>	<b>42</b>	<b>0</b>	<b>0</b>	<b>0</b>
	Money and Finance	Hauptfach	Master	143	95	49	143	95	49	0	0	0
	<b>Money and Finance Ergebnis</b>			<b>143</b>	<b>95</b>	<b>49</b>	<b>143</b>	<b>95</b>	<b>49</b>	<b>0</b>	<b>0</b>	<b>0</b>
	Graduate School of Economics, Finance and Management	Hauptfach	Master	180	54	29	180	54	29	0	0	0
			Promotion	170	95	24	0	0	0	0	0	0
	<b>Graduate School of Economics, Finance and Management Ergebnis</b>			<b>350</b>	<b>149</b>	<b>53</b>	<b>180</b>	<b>54</b>	<b>29</b>	<b>0</b>	<b>0</b>	<b>0</b>
	Pharma Business Administration	Hauptfach	Master	55	43	20	0	0	0	0	0	0
	<b>Pharma Business Administration Ergebnis</b>			<b>55</b>	<b>43</b>	<b>20</b>	<b>0</b>	<b>0</b>	<b>0</b>	<b>0</b>	<b>0</b>	<b>0</b>
	Digital Transformation Management	Hauptfach	Master	44	41	17	0	0	0	0	0	0
	<b>Digital Transformation Management Ergebnis</b>			<b>44</b>	<b>41</b>	<b>17</b>	<b>0</b>	<b>0</b>	<b>0</b>	<b>0</b>	<b>0</b>	<b>0</b>

FB	Fach	HF / NF	Abschluss	Studierende insgesamt	In RSZ	Im 1. Fachsem.	Erststudium/ Konsektiv	Erststudium/ Konsektiv in RSZ	Erststudium/Konsekutiv 1. Fachsem.	Zweitstudium	Zweitstudium in RSZ	Zweitstudium 1. Fachsem.
<b>FB 03</b>	<b>Gesellschaftswissenschaften</b>			<b>6.114</b>	<b>3.285</b>	<b>1.218</b>	<b>5.713</b>	<b>3.028</b>	<b>1.169</b>	<b>241</b>	<b>115</b>	<b>35</b>
	Arbeitslehre	Hauptfach	LA Förderschule	1	0	0	1	0	0	0	0	0
	<b>Arbeitslehre Ergebnis</b>			<b>1</b>	<b>0</b>	<b>0</b>	<b>1</b>	<b>0</b>	<b>0</b>	<b>0</b>	<b>0</b>	<b>0</b>
	Politikwissenschaft	Hauptfach	Bachelor	1.479	762	265	1.417	732	257	62	30	8
			Master	257	104	57	257	104	57	0	0	0
			Abschluss im Ausl.	18	18	18	13	13	13	5	5	5
			Promotion	54	54	6	0	0	0	0	0	0
		Nebenfach	Bachelor	524	279	86	505	269	84	19	10	2
	<b>Politikwissenschaft Ergebnis</b>			<b>2.332</b>	<b>1.217</b>	<b>432</b>	<b>2.192</b>	<b>1.118</b>	<b>411</b>	<b>86</b>	<b>45</b>	<b>15</b>
	Sozialkunde	Hauptfach	LA Haupt-/Realschule	3	0	0	2	0	0	1	0	0
			LA Gymnasium	10	0	0	9	0	0	1	0	0
	<b>Sozialkunde Ergebnis</b>			<b>13</b>	<b>0</b>	<b>0</b>	<b>11</b>	<b>0</b>	<b>0</b>	<b>2</b>	<b>0</b>	<b>0</b>
	Soziologie	Hauptfach	Bachelor	1.238	623	237	1.184	604	232	54	19	5
			Master	382	165	86	382	165	86	0	0	0
			Abschluss im Ausl.	21	21	21	16	16	16	5	5	5
			Promotion	49	49	3	0	0	0	0	0	0
		Nebenfach	Bachelor	692	396	124	659	381	120	33	15	4
			Magister	1	0	0	1	0	0	0	0	0
	<b>Soziologie Ergebnis</b>			<b>2.383</b>	<b>1.254</b>	<b>471</b>	<b>2.242</b>	<b>1.166</b>	<b>454</b>	<b>92</b>	<b>39</b>	<b>14</b>
	Politische Theorie	Hauptfach	Master	206	88	44	206	88	44	0	0	0
	<b>Politische Theorie Ergebnis</b>			<b>206</b>	<b>88</b>	<b>44</b>	<b>206</b>	<b>88</b>	<b>44</b>	<b>0</b>	<b>0</b>	<b>0</b>
	Internationale Studien/Friedens- und Konfliktforschung	Hauptfach	Master	312	145	70	312	145	70	0	0	0
	<b>Internationale Studien/Friedens- und Konfliktforschung Ergebnis</b>			<b>312</b>	<b>145</b>	<b>70</b>	<b>312</b>	<b>145</b>	<b>70</b>	<b>0</b>	<b>0</b>	<b>0</b>
	Politik und Wirtschaft	Hauptfach	LA Haupt-/Realschule	209	130	40	182	114	37	12	6	1
			LA Gymnasium	312	220	53	250	183	48	28	14	2
			LA Förderschule	45	36	4	34	28	4	3	2	0
	<b>Politik und Wirtschaft Ergebnis</b>			<b>566</b>	<b>386</b>	<b>97</b>	<b>466</b>	<b>325</b>	<b>89</b>	<b>43</b>	<b>22</b>	<b>3</b>
	Wirtschaftssoziologie	Hauptfach	Master	112	60	37	112	60	37	0	0	0
	<b>Wirtschaftssoziologie Ergebnis</b>			<b>112</b>	<b>60</b>	<b>37</b>	<b>112</b>	<b>60</b>	<b>37</b>	<b>0</b>	<b>0</b>	<b>0</b>
	Wirtschafts- und Finanzsoziologie	Hauptfach	Master	5	0	0	5	0	0	0	0	0
	<b>Wirtschafts- und Finanzsoziologie Ergebnis</b>			<b>5</b>	<b>0</b>	<b>0</b>	<b>5</b>	<b>0</b>	<b>0</b>	<b>0</b>	<b>0</b>	<b>0</b>
	Gender Studies	Nebenfach	Bachelor	153	104	50	135	95	47	18	9	3
	<b>Gender Studies Ergebnis</b>			<b>153</b>	<b>104</b>	<b>50</b>	<b>135</b>	<b>95</b>	<b>47</b>	<b>18</b>	<b>9</b>	<b>3</b>
	Comparative Democracy	Hauptfach	Master	31	31	17	31	31	17	0	0	0
	<b>Comparative Democracy Ergebnis</b>			<b>31</b>	<b>31</b>	<b>17</b>	<b>31</b>	<b>31</b>	<b>17</b>	<b>0</b>	<b>0</b>	<b>0</b>
<b>FB 04</b>	<b>Erziehungswissenschaften</b>			<b>10.976</b>	<b>7.648</b>	<b>1.793</b>	<b>10.066</b>	<b>7.057</b>	<b>1.700</b>	<b>796</b>	<b>497</b>	<b>74</b>
	Bildungswissenschaften Lehramt	Hauptfach	LA Grundschule	1.686	1.343	299	1.582	1.272	290	104	71	9
			LA Haupt-/Realschule	1.311	720	194	1.217	668	183	94	52	11
			LA Gymnasium	2.317	1.568	422	2.145	1.469	409	172	99	13
			LA Förderschule	734	571	84	655	512	77	79	59	7
	<b>Bildungswissenschaften Lehramt Ergebnis</b>			<b>6.048</b>	<b>4.202</b>	<b>999</b>	<b>5.599</b>	<b>3.921</b>	<b>959</b>	<b>449</b>	<b>281</b>	<b>40</b>
	Grundwissenschaften Lehramt	Hauptfach	LA Gymnasium	2	0	0	2	0	0	0	0	0
	<b>Grundwissenschaften Lehramt Ergebnis</b>			<b>2</b>	<b>0</b>	<b>0</b>	<b>2</b>	<b>0</b>	<b>0</b>	<b>0</b>	<b>0</b>	<b>0</b>
	Erziehungswissenschaft	Hauptfach	Bachelor	1.279	767	191	1.198	733	187	81	34	4
			Master	457	252	76	457	252	76	0	0	0
			Diplom	13	0	0	10	0	0	3	0	0
			Magister	1	0	0	1	0	0	0	0	0
			Abschluss im Ausl.	2	2	2	0	0	0	2	2	2
			Promotion	29	29	3	0	0	0	0	0	0
		Nebenfach	Bachelor	416	224	61	387	218	60	29	6	1
			Magister	2	1	0	2	1	0	0	0	0
	<b>Erziehungswissenschaft Ergebnis</b>			<b>2.199</b>	<b>1.275</b>	<b>333</b>	<b>2.055</b>	<b>1.204</b>	<b>323</b>	<b>115</b>	<b>42</b>	<b>7</b>

FB	Fach	HF / NF	Abschluss	Studierende insgesamt	In RSZ	Im 1. Fachsem.	Erststudium/ Konsektiv	Erststudium/ Konsektiv in RSZ	Erststudium/Konsekutiv 1. Fachsem.	Zweitstudium in RSZ	Zweitstudium 1. Fachsem.	
	Förderschwerpunkt Lernen	Hauptfach	LA Förderschule	619	488	70	538	425	60	72	56	7
	<b>Förderschwerpunkt Lernen Ergebnis</b>			<b>619</b>	<b>488</b>	<b>70</b>	<b>538</b>	<b>425</b>	<b>60</b>	<b>72</b>	<b>56</b>	<b>7</b>
	Förderschwerpunkt emotionale und soziale Entwicklung	Hauptfach	LA Förderschule	494	397	70	428	343	58	47	39	8
	<b>Förderschwerpunkt emotionale und soziale Entwicklung Ergebnis</b>			<b>494</b>	<b>397</b>	<b>70</b>	<b>428</b>	<b>343</b>	<b>58</b>	<b>47</b>	<b>39</b>	<b>8</b>
	Förderschwerpunkt geistige Entwicklung	Hauptfach	LA Förderschule	417	313	50	356	265	45	39	28	3
	<b>Förderschwerpunkt geistige Entwicklung Ergebnis</b>			<b>417</b>	<b>313</b>	<b>50</b>	<b>356</b>	<b>265</b>	<b>45</b>	<b>39</b>	<b>28</b>	<b>3</b>
	Sachunterricht	Hauptfach	LA Grundschule	838	652	2	771	608	2	51	35	0
	<b>Sachunterricht Ergebnis</b>			<b>838</b>	<b>652</b>	<b>2</b>	<b>771</b>	<b>608</b>	<b>2</b>	<b>51</b>	<b>35</b>	<b>0</b>
	Sachunterricht (Kurzfach)	Hauptfach	LA Grundschule	123	123	120	117	117	116	5	5	3
	<b>Sachunterricht (Kurzfach) Ergebnis</b>			<b>123</b>	<b>123</b>	<b>120</b>	<b>117</b>	<b>117</b>	<b>116</b>	<b>5</b>	<b>5</b>	<b>3</b>
	Islamische Religion	Hauptfach	LA Haupt-/Realschule	88	62	30	69	50	26	11	5	0
	<b>Islamische Religion Ergebnis</b>			<b>88</b>	<b>62</b>	<b>30</b>	<b>69</b>	<b>50</b>	<b>26</b>	<b>11</b>	<b>5</b>	<b>0</b>
	Islamische Religion	Hauptfach	LA Gymnasium	49	37	20	38	31	18	1	0	0
	<b>Islamische Religion Ergebnis</b>			<b>137</b>	<b>99</b>	<b>50</b>	<b>107</b>	<b>81</b>	<b>44</b>	<b>12</b>	<b>5</b>	<b>0</b>
	Sachunterricht (Langfach)	Hauptfach	LA Grundschule	99	99	99	93	93	93	6	6	6
	<b>Sachunterricht (Langfach) Ergebnis</b>			<b>99</b>	<b>99</b>	<b>99</b>	<b>93</b>	<b>93</b>	<b>93</b>	<b>6</b>	<b>6</b>	<b>6</b>
	<b>FB 05 Psychologie und Sportwissenschaften</b>			<b>2.427</b>	<b>1.517</b>	<b>528</b>	<b>2.066</b>	<b>1.272</b>	<b>489</b>	<b>101</b>	<b>68</b>	<b>17</b>
	Sportwissenschaft	Hauptfach	Bachelor	121	0	0	116	0	0	5	0	0
	<b>Sportwissenschaft Ergebnis</b>			<b>124</b>	<b>3</b>	<b>0</b>	<b>116</b>	<b>0</b>	<b>0</b>	<b>5</b>	<b>0</b>	<b>0</b>
	Sport	Hauptfach	LA Grundschule	127	97	5	97	79	5	7	2	0
	<b>Sportwissenschaft Ergebnis</b>			<b>189</b>	<b>99</b>	<b>24</b>	<b>163</b>	<b>87</b>	<b>21</b>	<b>8</b>	<b>6</b>	<b>3</b>
	Psychologie	Hauptfach	LA Gymnasium	254	171	40	213	141	39	21	14	0
	<b>Psychologie Ergebnis</b>			<b>81</b>	<b>64</b>	<b>5</b>	<b>55</b>	<b>42</b>	<b>4</b>	<b>10</b>	<b>9</b>	<b>0</b>
	Sportpsychologie	Hauptfach	LA Förderschule	651	431	74	528	349	69	46	31	3
	<b>Sportpsychologie Ergebnis</b>			<b>607</b>	<b>447</b>	<b>171</b>	<b>566</b>	<b>417</b>	<b>161</b>	<b>41</b>	<b>30</b>	<b>10</b>
	Psychologie	Hauptfach	Bachelor	231	120	63	231	120	63	0	0	0
	<b>Psychologie Ergebnis</b>			<b>7</b>	<b>7</b>	<b>7</b>	<b>7</b>	<b>7</b>	<b>7</b>	<b>7</b>	<b>7</b>	<b>7</b>
	Sportpsychologie	Hauptfach	MA Abschluss im Ausl.	28	28	0	0	0	0	0	0	0
	<b>Sportpsychologie Ergebnis</b>			<b>3</b>	<b>2</b>	<b>0</b>	<b>2</b>	<b>1</b>	<b>0</b>	<b>1</b>	<b>0</b>	<b>0</b>
	Psychologie	Hauptfach	Bachelor	876	604	241	806	545	231	42	31	10
	<b>Psychologie Ergebnis</b>			<b>87</b>	<b>44</b>	<b>21</b>	<b>87</b>	<b>44</b>	<b>21</b>	<b>0</b>	<b>0</b>	<b>0</b>
	Sportwiss. bewegung.-sportmed. Schwerp.	Hauptfach	Master	87	44	21	87	44	21	0	0	0
	<b>Sportwiss. bewegung.-sportmed. Schwerp. Ergebnis</b>			<b>87</b>	<b>44</b>	<b>21</b>	<b>87</b>	<b>44</b>	<b>21</b>	<b>0</b>	<b>0</b>	<b>0</b>
	Sportwissenschaften	Hauptfach	Bachelor	228	142	66	223	139	63	5	3	3
	<b>Sportwissenschaften Ergebnis</b>			<b>228</b>	<b>142</b>	<b>66</b>	<b>223</b>	<b>139</b>	<b>63</b>	<b>5</b>	<b>3</b>	<b>3</b>
	Sport (Kurzfach)	Hauptfach	LA Grundschule	12	12	11	5	5	5	1	1	0
	<b>Sport (Kurzfach) Ergebnis</b>			<b>12</b>	<b>12</b>	<b>11</b>	<b>5</b>	<b>5</b>	<b>5</b>	<b>1</b>	<b>1</b>	<b>0</b>
	Sports Medical Training	Hauptfach	Master	4	0	0	4	0	0	0	0	0
	<b>Sports Medical Training Ergebnis</b>			<b>4</b>	<b>0</b>	<b>0</b>	<b>4</b>	<b>0</b>	<b>0</b>	<b>0</b>	<b>0</b>	<b>0</b>
	Sports Medical Training	Hauptfach	Master	11	0	0	11	0	0	0	0	0
	<b>Sports Medical Training Ergebnis</b>			<b>11</b>	<b>0</b>	<b>0</b>	<b>11</b>	<b>0</b>	<b>0</b>	<b>0</b>	<b>0</b>	<b>0</b>
	Sportmed. Training/Leistungsphys. (Sports Medical Training) Ergebnis			<b>11</b>	<b>0</b>	<b>0</b>	<b>11</b>	<b>0</b>	<b>0</b>	<b>0</b>	<b>0</b>	<b>0</b>
	Kinder- und Jugendlicherpsychotherapie	Hauptfach	Abschlusszeugnis	59	37	3	0	0	0	0	0	0
	<b>Kinder- und Jugendlicherpsychotherapie Ergebnis</b>			<b>59</b>	<b>37</b>	<b>3</b>	<b>0</b>	<b>0</b>	<b>0</b>	<b>0</b>	<b>0</b>	<b>0</b>
	Psychoanalyse	Nebenfach	Magister	1	0	0	1	0	0	0	0	0
	<b>Psychoanalyse Ergebnis</b>			<b>1</b>	<b>0</b>	<b>0</b>	<b>1</b>	<b>0</b>	<b>0</b>	<b>0</b>	<b>0</b>	<b>0</b>
	Klinische Psychologie	Hauptfach	Master	216	154	74	216	154	74	0	0	0
	<b>Klinische Psychologie Ergebnis</b>			<b>216</b>	<b>154</b>	<b>74</b>	<b>216</b>	<b>154</b>	<b>74</b>	<b>0</b>	<b>0</b>	<b>0</b>
	Ausbildungsprogramm Psychologische Psychotherapie	Hauptfach	Abschlusszeugnis	86	51	11	0	0	0	0	0	0
	<b>Ausbildungsprogramm Psychologische Psychotherapie Ergebnis</b>			<b>86</b>	<b>51</b>	<b>11</b>	<b>0</b>	<b>0</b>	<b>0</b>	<b>0</b>	<b>0</b>	<b>0</b>
	Sozialwissenschaften des Sports	Hauptfach	Master	55	22	12	55	22	12	0	0	0
	<b>Sozialwissenschaften des Sports Ergebnis</b>			<b>55</b>	<b>22</b>	<b>12</b>	<b>55</b>	<b>22</b>	<b>12</b>	<b>0</b>	<b>0</b>	<b>0</b>
	Sozialwissenschaften des Sports	Hauptfach	Promotion	1	1	0	0	0	0	0	0	0
	<b>Sozialwissenschaften des Sports Ergebnis</b>			<b>56</b>	<b>23</b>	<b>12</b>	<b>55</b>	<b>22</b>	<b>12</b>	<b>0</b>	<b>0</b>	<b>0</b>

FB	Fach	HF / NF	Abschluss	Studierende insgesamt	In RSZ	Im 1. Fachsem.	Erststudium/ Konsekutiv	Erststudium/ Konsekutiv in RSZ	Erststudium/Konsekutiv 1. Fachsem.	Zweitstudium	Zweitstudium in RSZ	Zweitstudium 1. Fachsem.
	Sport (Langfach)	Hauptfach	LA Grundschule	16	16	15	14	14	14	2	2	1
	<b>Sport (Langfach) Ergebnis</b>			<b>16</b>	<b>16</b>	<b>15</b>	<b>14</b>	<b>14</b>	<b>14</b>	<b>2</b>	<b>2</b>	<b>1</b>
<b>FB 06</b>	<b>Evangelische Theologie</b>			<b>695</b>	<b>399</b>	<b>99</b>	<b>514</b>	<b>289</b>	<b>69</b>	<b>111</b>	<b>53</b>	<b>14</b>
	Evangelische Theologie	Hauptfach	LA Grundschule	90	61	0	74	52	0	5	2	0
		Hauptfach	LA Grundschule	93	46	15	79	39	12	6	3	1
			LA Haupt-/Realschule	76	45	11	67	42	11	5	1	0
			LA Gymnasium	24	17	4	16	11	2	6	4	1
			LA Förderschule	6	1	0	5	0	0	1	1	0
			kirchliche Prüfung	16	16	3	0	0	0	0	0	0
			Promotion	305	186	33	241	144	25	23	11	2
	<b>Evangelische Theologie Ergebnis</b>			<b>305</b>	<b>186</b>	<b>33</b>	<b>241</b>	<b>144</b>	<b>25</b>	<b>23</b>	<b>11</b>	<b>2</b>
	Religionswissenschaft	Hauptfach	Bachelor	82	44	18	54	28	11	28	16	7
		Nebenfach	Master	42	18	5	42	18	5	0	0	0
			Bachelor	123	62	24	100	55	20	23	7	4
	<b>Religionswissenschaft Ergebnis</b>			<b>247</b>	<b>124</b>	<b>47</b>	<b>196</b>	<b>101</b>	<b>36</b>	<b>51</b>	<b>23</b>	<b>11</b>
	Geistes- und Sozialwiss. (mit Orientierungsstud.) NF	Nebenfach	Bachelor	10	7	0	8	6	0	2	1	0
	<b>Geistes- und Sozialwiss. (mit Orientierungsstud.) NF Ergebnis</b>			<b>10</b>	<b>7</b>	<b>0</b>	<b>8</b>	<b>6</b>	<b>0</b>	<b>2</b>	<b>1</b>	<b>0</b>
	Evangelische Religion (Kurzfach)	Hauptfach	LA Grundschule	6	6	6	3	3	3	0	0	0
	<b>Evangelische Religion (Kurzfach) Ergebnis</b>			<b>6</b>	<b>6</b>	<b>6</b>	<b>3</b>	<b>3</b>	<b>3</b>	<b>0</b>	<b>0</b>	<b>0</b>
	Evang. Theologie (Magister Theologie)	Hauptfach	Magister	85	42	2	52	25	1	33	17	1
	<b>Evang. Theologie (Magister Theologie) Ergebnis</b>			<b>85</b>	<b>42</b>	<b>2</b>	<b>52</b>	<b>25</b>	<b>1</b>	<b>33</b>	<b>17</b>	<b>1</b>
	Geistes- und Sozialwiss. (mit Orientierungsstud.)	Hauptfach	Bachelor	12	7	0	10	6	0	2	1	0
	<b>Geistes- und Sozialwiss. (mit Orientierungsstud.) Ergebnis</b>			<b>12</b>	<b>7</b>	<b>0</b>	<b>10</b>	<b>6</b>	<b>0</b>	<b>2</b>	<b>1</b>	<b>0</b>
	Evangelisch-Theologische Studien	Hauptfach	Master	26	23	7	0	0	0	0	0	0
	<b>Evangelisch-Theologische Studien Ergebnis</b>			<b>26</b>	<b>23</b>	<b>7</b>	<b>0</b>	<b>0</b>	<b>0</b>	<b>0</b>	<b>0</b>	<b>0</b>
	Evangelische Religion (Langfach)	Hauptfach	LA Grundschule	4	4	4	4	4	4	4	4	0
	<b>Evangelische Religion (Langfach) Ergebnis</b>			<b>4</b>	<b>4</b>	<b>4</b>	<b>4</b>	<b>4</b>	<b>4</b>	<b>4</b>	<b>4</b>	<b>0</b>
<b>FB 07</b>	<b>Katholische Theologie</b>			<b>336</b>	<b>183</b>	<b>51</b>	<b>275</b>	<b>143</b>	<b>45</b>	<b>27</b>	<b>15</b>	<b>1</b>
	Katholische Theologie	Hauptfach	Bachelor	25	16	5	21	12	5	4	4	0
			LA Grundschule	66	36	1	50	26	0	8	3	0
			LA Haupt-/Realschule	76	29	6	64	25	5	3	1	0
			schule	51	28	8	46	27	8	3	1	0
			LA Gymnasium	16	11	0	14	10	0	1	0	0
			LA Förderschule	10	10	2	0	0	0	0	0	0
			Promotion	43	20	7	36	15	6	7	5	1
	<b>Katholische Theologie Ergebnis</b>			<b>287</b>	<b>150</b>	<b>29</b>	<b>231</b>	<b>115</b>	<b>24</b>	<b>26</b>	<b>14</b>	<b>1</b>
	Katholische Religion (Kurzfach)	Hauptfach	LA Grundschule	8	8	8	7	7	7	0	0	0
	<b>Katholische Religion (Kurzfach) Ergebnis</b>			<b>8</b>	<b>8</b>	<b>8</b>	<b>7</b>	<b>7</b>	<b>7</b>	<b>0</b>	<b>0</b>	<b>0</b>
	Religionsphilosophie	Hauptfach	Master	8	5	4	8	5	4	0	0	0
			Promotion	3	3	0	0	0	0	0	0	0
	<b>Religionsphilosophie Ergebnis</b>			<b>11</b>	<b>8</b>	<b>4</b>	<b>8</b>	<b>5</b>	<b>4</b>	<b>0</b>	<b>0</b>	<b>0</b>
	Religiöse Kommunikation: Interkult. u. mediale Perspektiven	Hauptfach	Master	8	4	1	8	4	1	0	0	0
	<b>Religiöse Kommunikation: Interkult. u. mediale Perspektiven Ergebnis</b>			<b>8</b>	<b>4</b>	<b>1</b>	<b>8</b>	<b>4</b>	<b>1</b>	<b>0</b>	<b>0</b>	<b>0</b>
	Sozialethik im Gesundheitswesen	Hauptfach	Master	18	9	6	18	9	6	0	0	0
	<b>Sozialethik im Gesundheitswesen Ergebnis</b>			<b>18</b>	<b>9</b>	<b>6</b>	<b>18</b>	<b>9</b>	<b>6</b>	<b>0</b>	<b>0</b>	<b>0</b>
	Katholische Religion (Langfach)	Hauptfach	LA Grundschule	4	4	3	3	3	3	1	1	0
	<b>Katholische Religion (Langfach) Ergebnis</b>			<b>4</b>	<b>4</b>	<b>3</b>	<b>3</b>	<b>3</b>	<b>3</b>	<b>1</b>	<b>1</b>	<b>0</b>



FB	Fach	HF / NF	Abschluss	Studierende insgesamt	In RSZ	Im 1. Fachsem.	Erststudium/ Konsekutiv	Erststudium/ Konsekutiv in RSZ	Erststudium/Konsekutiv 1. Fachsem.	Zweitstudium	Zweitstudium in RSZ	Zweitstudium 1. Fachsem.
FB 08	Philosophie und Geschichtswissenschaften			4.751	2.734	1.115	3.941	2.292	986	615	295	113
	Geschichte	Hauptfach	Bachelor	346	214	63	286	182	54	60	32	9
			Master	46	14	10	46	14	0	0	0	0
			LA Haupt-/Realschule	341	189	81	299	168	73	19	12	6
			LA Gymnasium	490	320	103	440	298	99	30	13	2
			LA Förderschule	42	29	7	34	23	4	6	5	2
			Magister	3	0	0	3	0	0	0	0	0
			Abschluss im Ausl.	2	2	2	1	1	1	1	1	1
			Promotion	16	16	1	0	0	0	0	0	0
		Nebenfach	Bachelor	544	271	138	450	228	117	94	43	21
			Magister	1	0	0	1	0	0	0	0	0
	<b>Geschichte Ergebnis</b>			<b>1.831</b>	<b>1.055</b>	<b>405</b>	<b>1.560</b>	<b>914</b>	<b>358</b>	<b>210</b>	<b>106</b>	<b>41</b>
	Geschichte Profilbildung intern	Nebenfach	Bachelor	66	48	14	50	38	11	16	10	3
	<b>Geschichte Profilbildung intern Ergebnis</b>			<b>66</b>	<b>48</b>	<b>14</b>	<b>50</b>	<b>38</b>	<b>11</b>	<b>16</b>	<b>10</b>	<b>3</b>
	Philosophie	Hauptfach	Bachelor	611	351	205	482	292	172	129	59	33
			Master	136	57	14	136	57	14	0	0	0
			LA Gymnasium	497	336	112	407	289	103	33	12	4
			Magister	2	0	0	2	0	0	0	0	0
			Zusatzstudium	1	1	0	0	0	0	0	0	0
			Abschluss im Ausl.	5	5	5	2	2	2	3	3	3
			Promotion	33	33	1	0	0	0	0	0	0
		Nebenfach	Bachelor	726	403	172	642	358	161	84	45	11
	<b>Philosophie Ergebnis</b>			<b>2.011</b>	<b>1.186</b>	<b>509</b>	<b>1.671</b>	<b>998</b>	<b>452</b>	<b>249</b>	<b>119</b>	<b>51</b>
	Ethnologie	Hauptfach	Bachelor	284	151	77	219	121	70	65	30	7
			Master	1	0	0	1	0	0	0	0	0
			Magister	1	0	0	1	0	0	0	0	0
			Zusatzstudium	1	1	0	0	0	0	0	0	0
			Abschluss im Ausl.	1	1	1	1	1	1	1	1	1
			Promotion	21	21	4	0	0	0	0	0	0
		Nebenfach	Bachelor	328	165	63	294	150	59	34	15	4
			Magister	1	0	0	1	0	0	0	0	0
	<b>Ethnologie Ergebnis</b>			<b>638</b>	<b>339</b>	<b>145</b>	<b>517</b>	<b>272</b>	<b>130</b>	<b>99</b>	<b>45</b>	<b>11</b>
	Alte Geschichte	Hauptfach	Promotion	5	5	0	0	0	0	0	0	0
	<b>Alte Geschichte Ergebnis</b>			<b>5</b>	<b>5</b>	<b>0</b>	<b>0</b>	<b>0</b>	<b>0</b>	<b>0</b>	<b>0</b>	<b>0</b>
	Mittlere und neuere Geschichte	Hauptfach	Promotion	16	16	0	0	0	0	0	0	0
	<b>Mittlere und neuere Geschichte Ergebnis</b>			<b>16</b>	<b>16</b>	<b>0</b>	<b>0</b>	<b>0</b>	<b>0</b>	<b>0</b>	<b>0</b>	<b>0</b>
	Geschichte (mit Auflagen)	Hauptfach	Master	12	2	2	12	2	2	2	2	2
	<b>Geschichte (mit Auflagen) Ergebnis</b>			<b>12</b>	<b>2</b>	<b>2</b>	<b>12</b>	<b>2</b>	<b>2</b>	<b>2</b>	<b>2</b>	<b>2</b>
	Geschichte u. Philosophie d. Wissenschaften	Nebenfach	Bachelor	120	58	27	79	43	20	41	15	7
	<b>Geschichte u. Philosophie d. Wissenschaften Ergebnis</b>			<b>120</b>	<b>58</b>	<b>27</b>	<b>79</b>	<b>43</b>	<b>20</b>	<b>41</b>	<b>15</b>	<b>7</b>
	Sozial- und Kulturanthropologie	Hauptfach	Master	52	25	13	52	25	13	0	0	0
	<b>Sozial- und Kulturanthropologie Ergebnis</b>			<b>52</b>	<b>25</b>	<b>13</b>	<b>52</b>	<b>25</b>	<b>13</b>	<b>0</b>	<b>0</b>	<b>0</b>
FB 09	<b>Sprach- und Kulturwissenschaften</b>			<b>5.223</b>	<b>3.104</b>	<b>1.112</b>	<b>4.459</b>	<b>2.665</b>	<b>1.015</b>	<b>585</b>	<b>283</b>	<b>85</b>
	Afrikanische Sprachwissenschaften	Hauptfach	Promotion	1	1	1	0	0	0	0	0	0
	<b>Afrikanische Sprachwissenschaften Ergebnis</b>			<b>1</b>	<b>1</b>	<b>1</b>	<b>0</b>	<b>0</b>	<b>0</b>	<b>0</b>	<b>0</b>	<b>0</b>
	Klassische Archäologie	Hauptfach	Bachelor	15	1	1	10	1	1	5	0	0
			Master	11	4	2	11	4	2	0	0	0
			Abschluss im Ausl.	1	1	1	1	1	1	0	0	0
			Promotion	3	3	0	0	0	0	0	0	0
		Nebenfach	Bachelor	129	76	21	112	69	19	17	7	2
	<b>Klassische Archäologie Ergebnis</b>			<b>159</b>	<b>85</b>	<b>25</b>	<b>134</b>	<b>75</b>	<b>23</b>	<b>22</b>	<b>7</b>	<b>2</b>
	Südostasienwissenschaften	Hauptfach	Promotion	6	6	0	0	0	0	0	0	0
	<b>Südostasienwissenschaften Ergebnis</b>			<b>6</b>	<b>6</b>	<b>0</b>	<b>0</b>	<b>0</b>	<b>0</b>	<b>0</b>	<b>0</b>	<b>0</b>

FB	Fach	HF / NF	Abschluss	Studierende insgesamt	In RSZ	Im 1. Fachsem.	Erststudium/ Konsektiv	Erststudium/ Konsektiv in RSZ	Erststudium/Konsektiv 1. Fachsem.	Zweitstudium	Zweitstudium in RSZ	Zweitstudium 1. Fachsem.
	Griechisch	Hauptfach	LA Gymnasium	11	8	2	3	1	0	0	0	0
	<b>Griechisch Ergebnis</b>			<b>11</b>	<b>8</b>	<b>2</b>	<b>3</b>	<b>1</b>	<b>0</b>	<b>0</b>	<b>0</b>	<b>0</b>
	Japanologie	Hauptfach	Bachelor	350	209	80	319	193	74	31	16	6
			Magister	1	0	0	1	0	0	0	0	0
			Abschluss im Ausl.	5	5	1	4	4	1	1	1	0
			Promotion	2	2	0	0	0	0	0	0	0
		Nebenfach	Bachelor	158	92	41	145	85	39	13	7	2
	<b>Japanologie Ergebnis</b>			<b>516</b>	<b>308</b>	<b>122</b>	<b>469</b>	<b>282</b>	<b>114</b>	<b>45</b>	<b>24</b>	<b>8</b>
	Kunsterziehung	Hauptfach	LA Grundschule	79	57	2	66	50	2	4	1	0
			LA Haupt-/Realschule	99	68	14	76	51	11	6	4	1
			LA Gymnasium	235	160	27	203	143	24	16	4	0
			LA Förderschule	47	35	3	36	28	3	7	4	0
			Abschluss im Ausl.	1	1	1	1	1	1	0	0	0
	<b>Kunsterziehung Ergebnis</b>			<b>461</b>	<b>321</b>	<b>47</b>	<b>382</b>	<b>273</b>	<b>41</b>	<b>33</b>	<b>13</b>	<b>1</b>
	Kunstgeschichte	Hauptfach	Bachelor	488	271	100	403	228	86	85	43	14
			Master	84	27	6	84	27	6	0	0	0
			Magister	3	0	0	1	0	0	2	0	0
			Zusatzstudium	1	1	0	0	0	0	0	0	0
			Promotion	29	29	1	0	0	0	0	0	0
		Nebenfach	Bachelor	402	254	115	341	228	105	61	26	10
	<b>Kunstgeschichte Ergebnis</b>			<b>1.007</b>	<b>582</b>	<b>222</b>	<b>829</b>	<b>483</b>	<b>197</b>	<b>148</b>	<b>69</b>	<b>24</b>
	Latein	Hauptfach	LA Gymnasium	73	36	9	53	30	9	6	3	0
	<b>Latein Ergebnis</b>			<b>73</b>	<b>36</b>	<b>9</b>	<b>53</b>	<b>30</b>	<b>9</b>	<b>6</b>	<b>3</b>	<b>0</b>
	Musikwissenschaft	Hauptfach	Bachelor	170	90	27	145	80	25	25	10	2
			Master	22	10	4	22	10	4	0	0	0
			Magister	2	0	0	1	0	0	1	0	0
			Zusatzstudium	1	1	0	0	0	0	0	0	0
			Promotion	10	10	0	0	0	0	0	0	0
		Nebenfach	Bachelor	117	67	22	102	63	22	15	4	0
	<b>Musikwissenschaft Ergebnis</b>			<b>322</b>	<b>178</b>	<b>53</b>	<b>270</b>	<b>153</b>	<b>51</b>	<b>41</b>	<b>14</b>	<b>2</b>
	Russisch	Hauptfach	LA Gymnasium	1	0	0	1	0	0	0	0	0
	<b>Russisch Ergebnis</b>			<b>1</b>	<b>0</b>	<b>0</b>	<b>1</b>	<b>0</b>	<b>0</b>	<b>0</b>	<b>0</b>	<b>0</b>
	Sinologie	Hauptfach	Bachelor	101	72	26	89	67	25	12	5	1
			Master	15	4	4	15	4	4	0	0	0
			Abschluss im Ausl.	1	1	1	1	1	1	0	0	0
			Promotion	7	7	0	0	0	0	0	0	0
		Nebenfach	Bachelor	107	57	26	91	51	22	16	6	4
	<b>Sinologie Ergebnis</b>			<b>231</b>	<b>141</b>	<b>57</b>	<b>196</b>	<b>123</b>	<b>52</b>	<b>28</b>	<b>11</b>	<b>5</b>
	Turkologie	Hauptfach	Promotion	1	1	0	0	0	0	0	0	0
	<b>Turkologie Ergebnis</b>			<b>1</b>	<b>1</b>	<b>0</b>	<b>0</b>	<b>0</b>	<b>0</b>	<b>0</b>	<b>0</b>	<b>0</b>
	Kulturanthropologie und Europäische Ethnologie	Hauptfach	Bachelor	106	69	32	102	66	30	4	3	2
			Master	1	0	0	1	0	0	0	0	0
			Abschluss im Ausl.	1	1	1	0	0	0	1	1	1
			Promotion	2	2	1	0	0	0	0	0	0
		Nebenfach	Bachelor	141	80	38	132	73	34	9	7	4
			Magister	1	0	0	1	0	0	0	0	0
	<b>Kulturanthropologie und Europäische Ethnologie Ergebnis</b>			<b>252</b>	<b>152</b>	<b>72</b>	<b>236</b>	<b>139</b>	<b>64</b>	<b>14</b>	<b>11</b>	<b>7</b>
	Judaistik	Hauptfach	Bachelor	23	12	2	13	6	2	10	6	0
			Master	4	2	2	4	2	2	0	0	0
			Promotion	1	1	0	0	0	0	0	0	0
		Nebenfach	Bachelor	18	8	3	8	4	2	10	4	1
	<b>Judaistik Ergebnis</b>			<b>46</b>	<b>23</b>	<b>7</b>	<b>25</b>	<b>12</b>	<b>6</b>	<b>20</b>	<b>10</b>	<b>1</b>

FB	Fach	HF / NF	Abschluss	Studierende insgesamt	In RSZ	Im 1. Fachsem.	Erststudium/ Konsekutiv	Erststudium/ Konsekutiv in RSZ	Erststudium/ Konsekutiv in RSZ	Zweitstudium	Zweitstudium in RSZ	Zweitstudium 1. Fachsem.
	Islamische Studien	Hauptfach Nebenfach	Bachelor Bachelor	49 30	36 25	18 11	39 29	28 25	14 11	10 1	8 0	4 0
	<b>Islamische Studien Ergebnis</b>			<b>79</b>	<b>61</b>	<b>29</b>	<b>68</b>	<b>53</b>	<b>25</b>	<b>11</b>	<b>8</b>	<b>4</b>
	Archäologie und Kulturgeschichte des Vorderen Orients	Hauptfach	Master	2	0	0	2	0	0	0	0	0
	<b>Archäologie und Kulturgeschichte des Vorderen Orients Ergebnis</b>			<b>2</b>	<b>0</b>	<b>0</b>	<b>2</b>	<b>0</b>	<b>0</b>	<b>0</b>	<b>0</b>	<b>0</b>
	Archäologie und Geschichte der römischen Provinzen	Hauptfach	Master	2	0	0	2	0	0	0	0	0
	<b>Archäologie und Geschichte der römischen Provinzen Ergebnis</b>			<b>2</b>	<b>0</b>	<b>0</b>	<b>2</b>	<b>0</b>	<b>0</b>	<b>0</b>	<b>0</b>	<b>0</b>
	Klassische Archäologie	Hauptfach	Master	1	1	0	1	1	0	0	0	0
	<b>Klassische Archäologie Ergebnis</b>			<b>1</b>	<b>1</b>	<b>0</b>	<b>1</b>	<b>1</b>	<b>0</b>	<b>0</b>	<b>0</b>	<b>0</b>
	Vor- u. Frühgeschichtliche Archäologie	Hauptfach	Master	2	2	0	2	2	0	0	0	0
	<b>Vor- u. Frühgeschichtliche Archäologie Ergebnis</b>			<b>2</b>	<b>2</b>	<b>0</b>	<b>2</b>	<b>2</b>	<b>0</b>	<b>0</b>	<b>0</b>	<b>0</b>
	Kunsterziehung (Kurzfach)	Hauptfach	LA Grundschule	2	2	2	0	0	0	0	0	0
	<b>Kunsterziehung (Kurzfach) Ergebnis</b>			<b>2</b>	<b>2</b>	<b>2</b>	<b>0</b>	<b>0</b>	<b>0</b>	<b>0</b>	<b>0</b>	<b>0</b>
	Kunst - Medien - Kulturelle Bildung	Hauptfach	Master Magister Promotion	78 1 0	28 0 0	10 0 0	78 1 0	28 0 0	10 0 0	0 0 0	0 0 0	0 0 0
	<b>Kunst - Medien - Kulturelle Bildung Ergebnis</b>			<b>111</b>	<b>58</b>	<b>13</b>	<b>104</b>	<b>55</b>	<b>11</b>	<b>7</b>	<b>3</b>	<b>2</b>
	Archäometrie	Nebenfach	Bachelor	196	92	23	183	83	21	7	3	2
	<b>Archäometrie Ergebnis</b>			<b>27</b>	<b>16</b>	<b>3</b>	<b>21</b>	<b>13</b>	<b>3</b>	<b>6</b>	<b>3</b>	<b>0</b>
	Archäologie und Kulturgeschichte des Vorderen Orients	Hauptfach	Bachelor Master Promotion	7 5 2	0 0 2	0 0 0	3 5 0	0 0 0	0 0 0	4 0 0	0 0 0	0 0 0
	<b>Archäologie und Kulturgeschichte des Vorderen Orients Ergebnis</b>			<b>36</b>	<b>4</b>	<b>1</b>	<b>21</b>	<b>2</b>	<b>0</b>	<b>13</b>	<b>0</b>	<b>0</b>
	Vergleichende Sprachwissenschaften	Hauptfach	Promotion	5	5	0	0	0	0	0	0	0
	<b>Vergleichende Sprachwissenschaften Ergebnis</b>			<b>5</b>	<b>5</b>	<b>0</b>	<b>0</b>	<b>0</b>	<b>0</b>	<b>0</b>	<b>0</b>	<b>0</b>
	Phonetik	Hauptfach	Promotion	2	2	0	0	0	0	0	0	0
	<b>Phonetik Ergebnis</b>			<b>2</b>	<b>2</b>	<b>0</b>	<b>0</b>	<b>0</b>	<b>0</b>	<b>0</b>	<b>0</b>	<b>0</b>
	Modern East Asian Studies	Hauptfach	Master Abschluss im Ausl.	110	51	27	110	51	27	0	0	0
	<b>Modern East Asian Studies Ergebnis</b>			<b>111</b>	<b>52</b>	<b>28</b>	<b>111</b>	<b>52</b>	<b>28</b>	<b>0</b>	<b>0</b>	<b>0</b>
	Griechische Philologie	Hauptfach	Bachelor Zusatzstudium Promotion	16 1 2	10 1 2	4 0 0	6 0 0	5 0 0	4 0 0	10 0 0	5 0 0	0 0 0
	<b>Griechische Philologie Ergebnis</b>			<b>45</b>	<b>31</b>	<b>14</b>	<b>24</b>	<b>20</b>	<b>14</b>	<b>18</b>	<b>8</b>	<b>0</b>
	Afrikanische Sprachen, Medien und Kommunikation	Hauptfach Nebenfach	Bachelor Bachelor	30 26	30 26	26 11	27 21	27 21	24 10	3 5	3 5	2 1
	<b>Afrikanische Sprachen, Medien und Kommunikation Ergebnis</b>			<b>56</b>	<b>56</b>	<b>37</b>	<b>48</b>	<b>48</b>	<b>34</b>	<b>8</b>	<b>8</b>	<b>3</b>
	Vor- u. Frühgeschichtliche Archäologie	Hauptfach	Bachelor Master Zusatzstudium Promotion	20 5 1 5	0 0 1 5	0 0 0 0	15 5 0 0	0 0 0 0	0 0 0 0	5 0 0 0	0 0 0 0	0 0 0 0
	<b>Vor- u. Frühgeschichtliche Archäologie Ergebnis</b>			<b>88</b>	<b>39</b>	<b>12</b>	<b>71</b>	<b>29</b>	<b>9</b>	<b>11</b>	<b>4</b>	<b>3</b>
	Archäologie und Geschichte der römischen Provinzen	Hauptfach	Bachelor Master Promotion	6 3 3	0 0 3	0 0 0	4 3 3	0 0 0	0 0 0	2 0 0	0 0 0	0 0 0
	<b>Archäologie und Geschichte der römischen Provinzen Ergebnis</b>			<b>49</b>	<b>38</b>	<b>22</b>	<b>38</b>	<b>30</b>	<b>20</b>	<b>11</b>	<b>8</b>	<b>2</b>
	<b>Archäologie und Geschichte der römischen Provinzen Ergebnis</b>			<b>61</b>	<b>41</b>	<b>22</b>	<b>45</b>	<b>30</b>	<b>20</b>	<b>13</b>	<b>8</b>	<b>2</b>

FB	Fach	HF / NF	Abschluss	Studierende insgesamt	In RSZ	Im 1. Fachsem.	Erststudium/ Konsektiv	Erststudium/ Konsektiv in RSZ	Erststudium/Konsekutiv 1. Fachsem.	Zweitstudium in RSZ	Zweitstudium 1. Fachsem.
	Lateinische Philologie	Hauptfach	Bachelor	16	10	3	10	7	3	6	3
			Master	4	1	1	4	1	1	0	0
			Promotion	2	2	0	0	0	0	0	0
		Nebenfach	Bachelor	25	18	6	18	14	5	7	4
	<b>Lateinische Philologie Ergebnis</b>			<b>47</b>	<b>31</b>	<b>10</b>	<b>32</b>	<b>22</b>	<b>9</b>	<b>13</b>	<b>7</b>
	Archäologische Wissenschaften	Hauptfach	Bachelor	119	102	22	103	90	19	16	12
	<b>Archäologische Wissenschaften Ergebnis</b>			<b>119</b>	<b>102</b>	<b>22</b>	<b>103</b>	<b>90</b>	<b>19</b>	<b>16</b>	<b>12</b>
	Empirische Sprachwissenschaft	Hauptfach	Bachelor	3	0	0	2	0	0	1	0
			Master	11	6	2	11	6	2	0	0
		Nebenfach	Bachelor	7	5	1	3	3	1	4	2
	<b>Empirische Sprachwissenschaft Ergebnis</b>			<b>21</b>	<b>11</b>	<b>3</b>	<b>16</b>	<b>9</b>	<b>3</b>	<b>5</b>	<b>2</b>
	Islamische Religion	Hauptfach	Master	3	0	0	3	0	0	0	0
	<b>Islamische Religion Ergebnis</b>			<b>3</b>	<b>0</b>	<b>0</b>	<b>3</b>	<b>0</b>	<b>0</b>	<b>0</b>	<b>0</b>
	Sprachen und Kulturen Südostasiens	Hauptfach	Bachelor	58	30	17	50	25	14	8	5
		Nebenfach	Bachelor	40	20	9	32	15	7	8	5
	<b>Sprachen und Kulturen Südostasiens Ergebnis</b>			<b>98</b>	<b>50</b>	<b>26</b>	<b>82</b>	<b>40</b>	<b>21</b>	<b>16</b>	<b>10</b>
	Islamische Studien	Hauptfach	Bachelor	33	1	0	20	0	0	13	1
			Master	43	3	2	43	3	2	0	0
			Abschluss im Ausl.	4	4	3	2	2	2	2	2
			Promotion	4	4	0	0	0	0	0	0
	<b>Islamische Studien Ergebnis</b>			<b>84</b>	<b>12</b>	<b>5</b>	<b>65</b>	<b>5</b>	<b>4</b>	<b>15</b>	<b>3</b>
	Curatorial Studies	Hauptfach	Master	68	31	15	68	31	15	0	0
	<b>Curatorial Studies Ergebnis</b>			<b>68</b>	<b>31</b>	<b>15</b>	<b>68</b>	<b>31</b>	<b>15</b>	<b>0</b>	<b>0</b>
	Empirische Sprachwissenschaft	Hauptfach	Bachelor	255	154	44	232	145	43	23	9
			Master	18	9	9	18	9	0	0	0
			Promotion	5	5	0	0	0	0	0	0
		Nebenfach	Bachelor	207	121	43	188	111	41	19	10
	<b>Empirische Sprachwissenschaft Ergebnis</b>			<b>485</b>	<b>289</b>	<b>96</b>	<b>438</b>	<b>265</b>	<b>93</b>	<b>42</b>	<b>19</b>
	Japan in der Welt	Hauptfach	Master	15	5	3	15	5	3	0	0
	<b>Japan in der Welt Ergebnis</b>			<b>15</b>	<b>5</b>	<b>3</b>	<b>15</b>	<b>5</b>	<b>3</b>	<b>0</b>	<b>0</b>
	Southeast Asian Studies	Hauptfach	Master	26	10	5	26	10	0	0	0
			Promotion	5	5	0	0	0	0	0	0
	<b>Southeast Asian Studies Ergebnis</b>			<b>31</b>	<b>15</b>	<b>5</b>	<b>26</b>	<b>10</b>	<b>5</b>	<b>0</b>	<b>0</b>
	Archäologie von Münze, Geld und von Wirtschaft in der Antike	Hauptfach	Bachelor	3	0	0	0	0	0	3	0
			Master	1	1	0	1	1	0	0	0
			Promotion	1	1	0	0	0	0	0	0
		Nebenfach	Bachelor	33	30	11	24	21	10	9	9
	<b>Archäologie von Münze, Geld und von Wirtschaft in der Antike Ergebnis</b>			<b>38</b>	<b>32</b>	<b>11</b>	<b>25</b>	<b>22</b>	<b>10</b>	<b>12</b>	<b>9</b>
	Science and Technology Studies	Hauptfach	Master	59	26	13	59	26	13	0	0
	<b>Science and Technology Studies Ergebnis</b>			<b>59</b>	<b>26</b>	<b>13</b>	<b>59</b>	<b>26</b>	<b>13</b>	<b>0</b>	<b>0</b>
	Koreastudien	Hauptfach	Promotion	1	1	0	0	0	0	0	0
		Nebenfach	Bachelor	285	198	88	273	190	84	12	8
	<b>Koreastudien Ergebnis</b>			<b>286</b>	<b>199</b>	<b>88</b>	<b>273</b>	<b>190</b>	<b>84</b>	<b>12</b>	<b>8</b>
	Vorderasiatische Archäologie	Hauptfach	Bachelor	20	20	6	17	17	5	3	3
	<b>Vorderasiatische Archäologie Ergebnis</b>			<b>20</b>	<b>20</b>	<b>6</b>	<b>17</b>	<b>17</b>	<b>5</b>	<b>3</b>	<b>3</b>
	Altorientalische Philologie	Hauptfach	Bachelor	15	14	10	11	11	8	4	3
	<b>Altorientalische Philologie Ergebnis</b>			<b>15</b>	<b>14</b>	<b>10</b>	<b>11</b>	<b>11</b>	<b>8</b>	<b>4</b>	<b>3</b>
	Jüdische Geschichte und Kultur	Hauptfach	Bachelor	18	11	2	15	8	2	3	0
	<b>Jüdische Geschichte und Kultur Ergebnis</b>			<b>18</b>	<b>11</b>	<b>2</b>	<b>15</b>	<b>8</b>	<b>2</b>	<b>3</b>	<b>0</b>
	Sprache und Gesellschaft in Afrika	Hauptfach	Master	7	3	2	7	3	2	0	0
	<b>Sprache und Gesellschaft in Afrika Ergebnis</b>			<b>7</b>	<b>3</b>	<b>2</b>	<b>7</b>	<b>3</b>	<b>2</b>	<b>0</b>	<b>0</b>
	Kunsterziehung (Langfach)	Hauptfach	LA Grundschule	7	7	7	7	7	7	0	0
	<b>Kunsterziehung (Langfach) Ergebnis</b>			<b>7</b>	<b>7</b>	<b>7</b>	<b>7</b>	<b>7</b>	<b>7</b>	<b>0</b>	<b>0</b>

FB	Fach	HF / NF	Abschluss	Studierende insgesamt	In RSZ	Im 1. Fachsem.	Erststudium/ Konsekutiv	Erststudium/ Konsekutiv in RSZ	Erststudium/Konsekutiv 1. Fachsem.	Zweitstudium	Zweitstudium in RSZ	Zweitstudium 1. Fachsem.
<b>FB 10 Neuere Philologien</b>				<b>8.311</b>	<b>5.196</b>	<b>1.503</b>	<b>7.506</b>	<b>4.712</b>	<b>1.403</b>	<b>550</b>	<b>305</b>	<b>86</b>
	American Studies / Amerikanistik	Hauptfach	Bachelor	206	91	31	196	87	31	10	4	0
			Master	81	34	17	81	34	17	0	0	0
			Promotion	10	10	2	0	0	0	0	0	0
		Nebenfach	Bachelor	224	132	42	210	123	38	24	9	4
<b>American Studies / Amerikanistik Ergebnis</b>				<b>521</b>	<b>267</b>	<b>92</b>	<b>487</b>	<b>244</b>	<b>86</b>	<b>24</b>	<b>13</b>	<b>4</b>
	Englisch	Hauptfach	LA Grundschule	213	160	1	193	146	1	9	9	0
			LA Haupt-/Realschule	239	127	29	205	112	26	23	10	2
			LA Gymnasium	735	521	119	687	493	117	26	15	1
			LA Förderschule	52	40	10	44	36	10	4	3	0
<b>Englisch Ergebnis</b>				<b>1.239</b>	<b>848</b>	<b>159</b>	<b>1.129</b>	<b>787</b>	<b>154</b>	<b>62</b>	<b>37</b>	<b>3</b>
	Französisch	Hauptfach	LA Haupt-/Realschule	50	20	7	39	14	5	5	4	2
			LA Gymnasium	150	90	26	132	82	24	9	3	1
<b>Französisch Ergebnis</b>				<b>200</b>	<b>110</b>	<b>33</b>	<b>171</b>	<b>96</b>	<b>29</b>	<b>14</b>	<b>7</b>	<b>3</b>
	Deutsch	Hauptfach	LA Grundschule	1.382	1.038	3	1.290	977	3	89	59	0
			LA Haupt-/Realschule	370	252	52	318	224	48	26	11	3
			LA Gymnasium	557	379	68	475	333	66	36	20	0
			LA Förderschule	307	240	42	277	220	37	24	14	4
<b>Deutsch Ergebnis</b>				<b>2.616</b>	<b>1.909</b>	<b>165</b>	<b>2.360</b>	<b>1.754</b>	<b>154</b>	<b>175</b>	<b>104</b>	<b>7</b>
	Italienisch	Hauptfach	LA Gymnasium	29	18	5	23	15	5	2	0	0
<b>Italienisch Ergebnis</b>				<b>29</b>	<b>18</b>	<b>5</b>	<b>23</b>	<b>15</b>	<b>5</b>	<b>2</b>	<b>0</b>	<b>0</b>
	Skandinavistik	Hauptfach	Bachelor	47	22	13	37	18	12	10	4	1
			Master	8	4	1	8	4	1	0	0	0
			Magister	1	0	0	1	0	0	0	0	0
			Zusatzstudium	1	1	0	0	0	0	0	0	0
			Promotion	1	1	0	0	0	0	0	0	0
		Nebenfach	Bachelor	67	34	19	59	32	17	8	2	2
<b>Skandinavistik Ergebnis</b>				<b>125</b>	<b>62</b>	<b>33</b>	<b>105</b>	<b>54</b>	<b>30</b>	<b>18</b>	<b>6</b>	<b>3</b>
	Theater-, Film- und Medienwissenschaft	Hauptfach	Bachelor	299	147	59	282	143	57	17	4	2
			Master	84	33	19	84	33	19	0	0	0
			Magister	1	0	0	1	0	0	0	0	0
			Abschluss im Ausl.	3	3	3	0	0	0	3	3	3
			Promotion	10	10	2	0	0	0	0	0	0
		Nebenfach	Bachelor	2	0	0	1	0	0	1	0	0
<b>Theater-, Film- und Medienwissenschaft Ergebnis</b>				<b>399</b>	<b>193</b>	<b>83</b>	<b>368</b>	<b>176</b>	<b>76</b>	<b>21</b>	<b>7</b>	<b>5</b>
	Romanistik	Hauptfach	Bachelor	165	59	21	129	44	19	36	15	2
			Magister	1	0	0	1	0	0	0	0	0
			Abschluss im Ausl.	11	11	10	10	10	9	1	1	1
			Promotion	2	2	0	0	0	0	0	0	0
		Nebenfach	Bachelor	167	75	30	134	58	25	33	17	5
<b>Romanistik Ergebnis</b>				<b>346</b>	<b>147</b>	<b>61</b>	<b>274</b>	<b>112</b>	<b>53</b>	<b>70</b>	<b>33</b>	<b>8</b>
	Spanisch	Hauptfach	LA Gymnasium	214	133	34	181	117	33	10	6	1
<b>Spanisch Ergebnis</b>				<b>214</b>	<b>133</b>	<b>34</b>	<b>181</b>	<b>117</b>	<b>33</b>	<b>10</b>	<b>6</b>	<b>1</b>
	Allgemeine und vergleichende Literaturwissenschaft	Hauptfach	Bachelor	179	106	60	160	96	55	19	10	5
			Abschluss im Ausl.	1	1	1	0	0	0	1	1	1
			Promotion	11	11	0	0	0	0	0	0	0
<b>Allgemeine und vergleichende Literaturwissenschaft Ergebnis</b>				<b>191</b>	<b>118</b>	<b>61</b>	<b>160</b>	<b>96</b>	<b>55</b>	<b>20</b>	<b>11</b>	<b>6</b>
	Sprachstrukturen und -kulturen im romanistischen Kontext	Hauptfach	Master	3	3	3	3	3	3	0	0	0
<b>Sprachstrukturen und -kulturen im romanistischen Kontext Ergebnis</b>				<b>3</b>	<b>3</b>	<b>3</b>	<b>3</b>	<b>3</b>	<b>3</b>	<b>0</b>	<b>0</b>	<b>0</b>
	Deutsch (Kurzfach)	Hauptfach	LA Grundschule	209	209	206	197	197	194	11	11	11
<b>Deutsch (Kurzfach) Ergebnis</b>				<b>209</b>	<b>209</b>	<b>206</b>	<b>197</b>	<b>197</b>	<b>194</b>	<b>11</b>	<b>11</b>	<b>11</b>

FB	Fach	HF / NF	Abschluss	Studierende insgesamt	In RSZ	Im 1. Fachsem.	Erststudium/ Konsektiv	Erststudium/ Konsektiv in RSZ	Erststudium/Konsekutiv 1. Fachsem.	Zweitstudium	Zweitstudium in RSZ	Zweitstudium 1. Fachsem.
	Englisch (Kurzfach)	Hauptfach	LA Grundschule	16	16	15	15	15	14	0	0	0
	<b>Englisch (Kurzfach) Ergebnis</b>			<b>16</b>	<b>16</b>	<b>15</b>	<b>15</b>	<b>15</b>	<b>14</b>	<b>0</b>	<b>0</b>	<b>0</b>
	English Studies / Anglistik	Hauptfach	Bachelor	271	139	46	263	136	44	8	3	2
			Magister	2	0	0	2	0	0	0	0	0
			Abschluss im Ausl.	5	5	3	5	5	3	0	0	0
			Promotion	10	10	0	0	0	0	0	0	0
		Nebenfach	Bachelor	230	119	41	223	116	41	7	3	0
	<b>English Studies / Anglistik Ergebnis</b>			<b>518</b>	<b>273</b>	<b>90</b>	<b>493</b>	<b>257</b>	<b>88</b>	<b>15</b>	<b>6</b>	<b>2</b>
	Germanistik	Hauptfach	Bachelor	502	218	78	447	196	75	55	22	3
			Zusatzstudium	2	2	0	0	0	0	0	0	0
			Abschluss im Ausl.	14	14	14	9	9	9	5	5	5
			Promotion	24	24	0	0	0	0	0	0	0
		Nebenfach	Bachelor	240	138	63	218	123	56	22	15	7
	<b>Germanistik Ergebnis</b>			<b>782</b>	<b>396</b>	<b>155</b>	<b>674</b>	<b>328</b>	<b>140</b>	<b>82</b>	<b>42</b>	<b>15</b>
	Linguistics	Hauptfach	Master	42	20	9	42	20	9	0	0	0
			Abschluss im Ausl.	2	2	2	2	0	2	2	2	2
	<b>Linguistics Ergebnis</b>			<b>44</b>	<b>22</b>	<b>11</b>	<b>42</b>	<b>20</b>	<b>9</b>	<b>2</b>	<b>2</b>	<b>2</b>
	Anglistik	Hauptfach	Promotion	1	1	0	0	0	0	0	0	0
	<b>Anglistik Ergebnis</b>			<b>1</b>	<b>1</b>	<b>0</b>	<b>0</b>	<b>0</b>	<b>0</b>	<b>0</b>	<b>0</b>	<b>0</b>
	Buch- und Medienpraxis	Hauptfach	Abschlusszeugnis	4	4	1	0	0	0	0	0	0
	<b>Buch- und Medienpraxis Ergebnis</b>			<b>4</b>	<b>4</b>	<b>1</b>	<b>0</b>	<b>0</b>	<b>0</b>	<b>0</b>	<b>0</b>	<b>0</b>
	Linguistik	Hauptfach	Bachelor	136	89	59	121	78	50	15	11	9
			Promotion	5	5	0	0	0	0	0	0	0
	<b>Linguistik Ergebnis</b>			<b>141</b>	<b>94</b>	<b>59</b>	<b>121</b>	<b>78</b>	<b>50</b>	<b>15</b>	<b>11</b>	<b>9</b>
	Dramaturgie	Hauptfach	Master	23	6	4	23	6	4	0	0	0
	<b>Dramaturgie Ergebnis</b>			<b>23</b>	<b>6</b>	<b>4</b>	<b>23</b>	<b>6</b>	<b>4</b>	<b>0</b>	<b>0</b>	<b>0</b>
	Audiovisual and Cinema Studies	Hauptfach	Master	26	9	4	26	9	4	0	0	0
			Abschluss im Ausl.	5	5	5	0	0	0	5	5	5
	<b>Audiovisual and Cinema Studies Ergebnis</b>			<b>31</b>	<b>14</b>	<b>9</b>	<b>26</b>	<b>9</b>	<b>4</b>	<b>5</b>	<b>5</b>	<b>5</b>
	Anglophone Literatures	Hauptfach	Master	86	38	19	86	38	19	0	0	0
	<b>Anglophone Literatures Ergebnis</b>			<b>86</b>	<b>38</b>	<b>19</b>	<b>86</b>	<b>38</b>	<b>19</b>	<b>0</b>	<b>0</b>	<b>0</b>
	Deutsche Literatur	Hauptfach	Master	73	27	4	73	27	4	0	0	0
			Promotion	1	1	0	0	0	0	0	0	0
	<b>Deutsche Literatur Ergebnis</b>			<b>74</b>	<b>28</b>	<b>4</b>	<b>73</b>	<b>27</b>	<b>4</b>	<b>0</b>	<b>0</b>	<b>0</b>
	Filmkultur	Hauptfach	Master	51	20	10	51	20	10	0	0	0
	<b>Filmkultur Ergebnis</b>			<b>51</b>	<b>20</b>	<b>10</b>	<b>51</b>	<b>20</b>	<b>10</b>	<b>0</b>	<b>0</b>	<b>0</b>
	Moving Cultures	Hauptfach	Master	64	25	11	64	25	11	0	0	0
	<b>Moving Cultures Ergebnis</b>			<b>64</b>	<b>25</b>	<b>11</b>	<b>64</b>	<b>25</b>	<b>11</b>	<b>0</b>	<b>0</b>	<b>0</b>
	Ästhetik	Hauptfach	Master	88	36	21	88	36	21	0	0	0
	<b>Ästhetik Ergebnis</b>			<b>88</b>	<b>36</b>	<b>21</b>	<b>88</b>	<b>36</b>	<b>21</b>	<b>0</b>	<b>0</b>	<b>0</b>
	Comparative Literature	Hauptfach	Master	45	18	10	45	18	10	0	0	0
	<b>Comparative Literature Ergebnis</b>			<b>45</b>	<b>18</b>	<b>10</b>	<b>45</b>	<b>18</b>	<b>10</b>	<b>0</b>	<b>0</b>	<b>0</b>
	Romanistische Literatur- und Kulturwissenschaft	Hauptfach	Master	10	4	2	10	4	2	0	0	0
	<b>Romanistische Literatur- und Kulturwissenschaft Ergebnis</b>			<b>10</b>	<b>4</b>	<b>2</b>	<b>10</b>	<b>4</b>	<b>2</b>	<b>0</b>	<b>0</b>	<b>0</b>
	Deutsch-Portugiesische Studien	Hauptfach	Master	10	5	1	10	5	1	0	0	0
	<b>Deutsch-Portugiesische Studien Ergebnis</b>			<b>10</b>	<b>5</b>	<b>1</b>	<b>10</b>	<b>5</b>	<b>1</b>	<b>0</b>	<b>0</b>	<b>0</b>
	Italianstudien	Hauptfach	Master	5	3	0	5	3	0	0	0	0
	<b>Italianstudien Ergebnis</b>			<b>5</b>	<b>3</b>	<b>0</b>	<b>5</b>	<b>3</b>	<b>0</b>	<b>0</b>	<b>0</b>	<b>0</b>
	Comparative Dramaturgy and Performance Research	Hauptfach	Master	17	6	2	17	6	2	0	0	0
	<b>Comparative Dramaturgy and Performance Research Ergebnis</b>			<b>17</b>	<b>6</b>	<b>2</b>	<b>17</b>	<b>6</b>	<b>2</b>	<b>0</b>	<b>0</b>	<b>0</b>
	Kinder- und Jugendliteratur-/Buchwissenschaft	Hauptfach	Master	78	39	18	78	39	18	0	0	0
	<b>Kinder- und Jugendliteratur-/Buchwissenschaft Ergebnis</b>			<b>78</b>	<b>39</b>	<b>18</b>	<b>78</b>	<b>39</b>	<b>18</b>	<b>0</b>	<b>0</b>	<b>0</b>
	Deutsch (Langfach)	Hauptfach	LA Grundschule	104	104	100	100	100	98	4	4	2
	<b>Deutsch (Langfach) Ergebnis</b>			<b>104</b>	<b>104</b>	<b>100</b>	<b>100</b>	<b>100</b>	<b>98</b>	<b>4</b>	<b>4</b>	<b>2</b>
	Englisch (Langfach)	Hauptfach	LA Grundschule	27	27	26	27	27	26	0	0	0
	<b>Englisch (Langfach) Ergebnis</b>			<b>27</b>	<b>27</b>	<b>26</b>	<b>27</b>	<b>27</b>	<b>26</b>	<b>0</b>	<b>0</b>	<b>0</b>

FB	Fach	HF / NF	Abschluss	Studierende insgesamt	In RSZ	Im 1. Fachsem.	Erststudium/ Konsekutiv	Erststudium/ Konsekutiv in RSZ	Erststudium/Konsekutiv 1. Fachsem.	Zweitstudium	Zweitstudium in RSZ	Zweitstudium 1. Fachsem.	
FB 11	Geowissenschaften / Geographie	Hauptfach	Bachelor	2.162	1.351	634	1.945	1.193	579	124	76	37	
			Master	204	130	80	187	118	17	70	12	10	
			Abschluss im Ausl. Promotion	57	11	4	57	11	0	4	0	0	0
	Geowissenschaften Ergebnis	Hauptfach	LA Haupt-/Realschule	20	20	1	0	0	0	0	0	0	0
				285	165	89	246	131	19	76	14	12	
				585	355	208	542	334	43	196	21	12	
				333	209	71	289	179	20	59	11	4	
				285	228	97	238	191	19	88	14	2	
				46	40	6	38	33	2	5	2	0	
				1	1	1	0	0	1	0	1	1	
FB 12	Informatik und Mathematik	Hauptfach	Promotion	9	9	1	0	0	0	0	0	0	
			Bachelor	216	142	67	201	132	62	15	10	5	
			1.475	984	451	1.308	869	100	410	59	24		
			5	5	0	0	0	0	0	0	0		
			5	5	0	0	0	0	0	0	0		
			1	1	0	0	0	0	0	0	0		
			44	27	15	39	24	5	14	3	1		
			2	0	0	2	0	0	0	0	0		
			1	1	1	1	1	1	1	0	0		
			47	28	16	42	25	5	15	3	1		
FB 12	Informatik und Mathematik	Hauptfach	Master	132	66	38	132	66	38	0	0	0	
			132	66	38	132	66	38	0	0			
			5	5	5	5	5	0	5	0	0		
			5	5	5	5	5	0	5	0	0		
			50	24	8	50	24	8	8	0	0		
			50	24	8	50	24	8	8	0	0		
			146	65	27	146	65	27	27	0	0		
			146	65	27	146	65	27	27	0	0		
			16	8	0	16	8	0	8	0	0		
			16	8	0	16	8	0	8	0	0		
FB 12	Informatik	Hauptfach	Bachelor	5.618	3.735	1.253	4.920	3.316	1.150	541	307	83	
			1.521	951	403	1.371	860	150	374	91	29		
			235	103	41	235	103	41	41	0	0		
			58	32	11	39	19	6	6	5	1		
			80	57	14	53	36	8	8	7	2		
			2	1	0	1	0	0	0	1	0		
			4	4	3	4	4	3	3	0	0		
			29	29	4	0	0	0	0	0	0		
			7	2	0	5	2	0	2	0	0		
			1.936	1.179	476	1.708	1.024	432	170	104	32		

FB	Fach	HF / NF	Abschluss	Studierende insgesamt	In RSZ	Im 1. Fachsem.	Erststudium/ Konsektiv	Erststudium/ Konsektiv in RSZ	Erststudium/Konsekutiv 1. Fachsem.	Zweitstudium in RSZ	Zweitstudium in RSZ	Zweitstudium 1. Fachsem.		
Mathematik		Hauptfach	Bachelor	635	356	178	443	271	148	192	85	30		
			Master	97	50	16	97	50	16	0	0	0		
			LA Grundschule	1.380	1.040	3	1.287	978	3	1.287	3	89	59	0
			LA Haupt-/Realschule	403	226	58	341	197			52	31	17	4
			LA Gymnasium	377	274	106	316	241			100	30	18	3
			LA Förderschule	60	53	9	39	36			8	9	7	0
			Abschluss im Ausl.	1	1	1	1	1			1	0	0	0
			Promotion	9	9	0	0	0			0	0	0	0
			Bachelor	2	1	1	2	1			1	0	0	0
			<b>Mathematik Ergebnis</b>	<b>2.964</b>	<b>2.010</b>	<b>372</b>	<b>2.526</b>	<b>1.775</b>			<b>329</b>	<b>351</b>	<b>186</b>	<b>37</b>
			Bioinformatik	167	99	56	162	97			56	5	2	0
			Master	73	35	8	73	35			8	0	0	0
			Promotion	12	12	2	0	0			0	0	0	0
			<b>Bioinformatik Ergebnis</b>	<b>252</b>	<b>146</b>	<b>66</b>	<b>235</b>	<b>132</b>			<b>64</b>	<b>5</b>	<b>2</b>	<b>0</b>
Mathematik (Kurzfach)	263	263	260	250	248			250	13	13	12			
<b>Mathematik (Kurzfach) Ergebnis</b>	<b>263</b>	<b>263</b>	<b>260</b>	<b>250</b>	<b>250</b>			<b>248</b>	<b>13</b>	<b>13</b>	<b>12</b>			
Wirtschaftsinformatik	154	88	32	154	88			88	0	0	0			
<b>Wirtschaftsinformatik Ergebnis</b>	<b>154</b>	<b>88</b>	<b>32</b>	<b>154</b>	<b>88</b>			<b>88</b>	<b>0</b>	<b>0</b>	<b>0</b>			
Mathematik (Langfach)	49	49	47	47	47			47	2	2	2			
<b>Mathematik (Langfach) Ergebnis</b>	<b>49</b>	<b>49</b>	<b>47</b>	<b>47</b>	<b>47</b>			<b>47</b>	<b>2</b>	<b>2</b>	<b>2</b>			
<b>FB 13 Physik</b>				<b>1.249</b>	<b>725</b>	<b>239</b>	<b>988</b>	<b>554</b>	<b>212</b>	<b>128</b>	<b>59</b>	<b>14</b>		
Physik		Hauptfach	Bachelor	554	310	132	463	271	125	91	39	7		
			Master	163	86	28	163	86	28	0	0	0	0	
			LA Haupt-/Realschule	115	61	11	85	48			8	6	4	1
			LA Gymnasium	144	82	22	114	66			16	13	4	2
			LA Förderschule	2	1	1	0	0			0	0	0	0
			Abschluss im Ausl.	2	2	1	0	0			0	2	2	1
			Promotion	88	88	6	0	0			0	0	0	0
			Bachelor	4	1	0	2	0			0	2	1	0
			<b>Physik Ergebnis</b>	<b>1.072</b>	<b>631</b>	<b>201</b>	<b>827</b>	<b>471</b>			<b>177</b>	<b>114</b>	<b>50</b>	<b>11</b>
			Biophysik	137	67	31	124	59			28	13	8	3
			Master	37	24	7	37	24			7	0	0	0
			Promotion	2	2	0	0	0			0	0	0	0
			Bachelor	1	1	0	0	0			0	1	1	0
			<b>Biophysik Ergebnis</b>	<b>177</b>	<b>94</b>	<b>38</b>	<b>161</b>	<b>83</b>			<b>35</b>	<b>14</b>	<b>9</b>	<b>3</b>
<b>FB 14 Biochemie, Chemie und Pharmazie</b>				<b>1.865</b>	<b>1.320</b>	<b>474</b>	<b>1.748</b>	<b>1.225</b>	<b>460</b>	<b>32</b>	<b>16</b>	<b>2</b>		
Biochemie		Hauptfach	Bachelor	220	166	69	217	163	68	3	3	1		
			Master	93	49	30	93	49	30	0	0	0	0	
			Abschluss im Ausl.	1	1	0	1	1			0	0	0	
			Promotion	30	30	2	0	0			0	0	0	
			<b>Biochemie Ergebnis</b>	<b>344</b>	<b>246</b>	<b>101</b>	<b>311</b>	<b>213</b>			<b>98</b>	<b>3</b>	<b>3</b>	<b>1</b>
			Chemie	311	235	108	307	233			107	4	2	1
			Master	170	79	28	170	79			28	0	0	0
			LA Haupt-/Realschule	72	43	13	65	40			13	0	0	0
			LA Gymnasium	161	109	43	136	97			40	16	5	0
			LA Förderschule	3	2	1	1	1			1	1	0	0
			Promotion	20	20	6	0	0			0	0	0	0
			<b>Chemie Ergebnis</b>	<b>737</b>	<b>488</b>	<b>199</b>	<b>679</b>	<b>450</b>			<b>189</b>	<b>21</b>	<b>7</b>	<b>1</b>
			Pharmazie	618	438	80	610	432			80	8	6	0
			Abschluss im Ausl.	2	2	2	2	2			2	0	0	0
Promotion	18	18	1	0	0			0	0	0	0			
<b>Pharmazie Ergebnis</b>	<b>638</b>	<b>458</b>	<b>83</b>	<b>612</b>	<b>434</b>			<b>82</b>	<b>8</b>	<b>6</b>	<b>0</b>			



FB	Fach	HF / NF	Abschluss	Studierende insgesamt	In RSZ	Im 1. Fachsem.	Erststudium/ Konsekutiv	Erststudium/ Konsekutiv in RSZ	Erststudium/Konsekutiv 1. Fachsem.	Zweitstudium	Zweitstudium in RSZ	Zweitstudium 1. Fachsem.
	Arzneimittelforschung 2 Sem. für Pharmazie Staatsex.	Hauptfach	Master	14	7	2	14	7	2	0	0	0
	<b>Arzneimittelforschung 2 Sem. für Pharmazie Staatsex. Ergebnis</b>			<b>14</b>	<b>7</b>	<b>2</b>	<b>14</b>	<b>7</b>	<b>2</b>	<b>0</b>	<b>0</b>	<b>0</b>
	Arzneimittelforschung 4 Sem. für Studierende mit BA	Hauptfach	Master	29	18	6	29	18	6	0	0	0
	<b>Arzneimittelforschung 4 Sem. für Studierende mit BA Ergebnis</b>			<b>29</b>	<b>18</b>	<b>6</b>	<b>29</b>	<b>18</b>	<b>6</b>	<b>0</b>	<b>0</b>	<b>0</b>
	Natur- und Lebenswiss. (mit Orientierungsstud.)	Hauptfach	Bachelor	103	103	83	103	103	83	0	0	0
	<b>Natur- und Lebenswiss. (mit Orientierungsstud.) Ergebnis</b>			<b>103</b>	<b>103</b>	<b>83</b>	<b>103</b>	<b>103</b>	<b>83</b>	<b>0</b>	<b>0</b>	<b>0</b>
	<b>FB 15 Biowissenschaften</b>			<b>1.550</b>	<b>1.062</b>	<b>387</b>	<b>1.402</b>	<b>946</b>	<b>378</b>	<b>44</b>	<b>21</b>	<b>4</b>
	Biologie	Hauptfach	LA Haupt-/Realschule	130	87	28	118	79	26	3	1	1
			LA Gymnasium	194	133	31	155	117	28	27	9	1
			LA Förderschule	67	49	8	58	43	8	4	3	0
			Promotion	78	78	2	0	0	0	0	0	0
	<b>Biologie Ergebnis</b>			<b>469</b>	<b>347</b>	<b>69</b>	<b>331</b>	<b>239</b>	<b>62</b>	<b>34</b>	<b>13</b>	<b>2</b>
	Physical Biology of Cells and Cell Interactions	Hauptfach	Master	67	39	19	67	39	19	0	0	0
	<b>Physical Biology of Cells and Cell Interactions Ergebnis</b>			<b>67</b>	<b>39</b>	<b>19</b>	<b>67</b>	<b>39</b>	<b>19</b>	<b>0</b>	<b>0</b>	<b>0</b>
	Interdisciplinary Neuroscience	Hauptfach	Master	68	44	21	68	44	21	0	0	0
	<b>Interdisciplinary Neuroscience Ergebnis</b>			<b>68</b>	<b>44</b>	<b>21</b>	<b>68</b>	<b>44</b>	<b>21</b>	<b>0</b>	<b>0</b>	<b>0</b>
	Biowissenschaften	Hauptfach	Bachelor	740	512	224	730	504	222	10	8	2
		Nebenfach	Bachelor	1	0	0	1	0	0	0	0	0
	<b>Biowissenschaften Ergebnis</b>			<b>741</b>	<b>512</b>	<b>224</b>	<b>731</b>	<b>504</b>	<b>222</b>	<b>10</b>	<b>8</b>	<b>2</b>
	Molekulare Biowissenschaften	Hauptfach	Master	105	69	32	105	69	32	0	0	0
	<b>Molekulare Biowissenschaften Ergebnis</b>			<b>105</b>	<b>69</b>	<b>32</b>	<b>105</b>	<b>69</b>	<b>32</b>	<b>0</b>	<b>0</b>	<b>0</b>
	Ökologie und Evolution	Hauptfach	Master	98	51	22	98	51	22	0	0	0
	<b>Ökologie und Evolution Ergebnis</b>			<b>98</b>	<b>51</b>	<b>22</b>	<b>98</b>	<b>51</b>	<b>22</b>	<b>0</b>	<b>0</b>	<b>0</b>
	Molekulare Biotechnologie	Hauptfach	Master	2	0	0	2	0	0	0	0	0
	<b>Molekulare Biotechnologie Ergebnis</b>			<b>2</b>	<b>0</b>	<b>0</b>	<b>2</b>	<b>0</b>	<b>0</b>	<b>0</b>	<b>0</b>	<b>0</b>
	<b>FB 16 Medizin</b>			<b>4.348</b>	<b>3.748</b>	<b>662</b>	<b>3.819</b>	<b>3.361</b>	<b>604</b>	<b>141</b>	<b>125</b>	<b>17</b>
	Medizin	Hauptfach	Staatsexamen	2.751	2.526	366	2.625	2.413	353	126	113	13
			Abschluss im Ausl.	12	12	12	10	10	2	2	2	2
			Promotion	122	122	13	0	0	0	0	0	0
		Nebenfach	Bachelor	2	1	1	1	0	0	1	1	1
	<b>Medizin Ergebnis</b>			<b>2.887</b>	<b>2.661</b>	<b>392</b>	<b>2.636</b>	<b>2.423</b>	<b>363</b>	<b>129</b>	<b>116</b>	<b>16</b>
	Zahnmedizin	Hauptfach	Staatsexamen	526	479	39	516	471	38	10	8	1
			Promotion	23	23	5	0	0	0	0	0	0
	<b>Zahnmedizin Ergebnis</b>			<b>549</b>	<b>502</b>	<b>44</b>	<b>516</b>	<b>471</b>	<b>38</b>	<b>10</b>	<b>8</b>	<b>1</b>
	Theoretische Medizin	Hauptfach	Promotion	9	7	0	0	0	0	0	0	0
	<b>Theoretische Medizin Ergebnis</b>			<b>9</b>	<b>7</b>	<b>0</b>	<b>0</b>	<b>0</b>	<b>0</b>	<b>0</b>	<b>0</b>	<b>0</b>
	Master of Oral Implantology	Hauptfach	Master	207	97	23	0	0	0	0	0	0
	<b>Master of Oral Implantology Ergebnis</b>			<b>207</b>	<b>97</b>	<b>23</b>	<b>0</b>	<b>0</b>	<b>0</b>	<b>0</b>	<b>0</b>	<b>0</b>
	Molekulare Medizin	Hauptfach	Master	75	42	21	75	42	21	0	0	0
	<b>Molekulare Medizin Ergebnis</b>			<b>75</b>	<b>42</b>	<b>21</b>	<b>75</b>	<b>42</b>	<b>21</b>	<b>0</b>	<b>0</b>	<b>0</b>
	Medizintechnik	Hauptfach	Bachelor	375	220	97	374	220	97	1	0	0
			Master	97	84	33	97	84	33	0	0	0
	<b>Medizintechnik Ergebnis</b>			<b>472</b>	<b>304</b>	<b>130</b>	<b>471</b>	<b>304</b>	<b>130</b>	<b>1</b>	<b>0</b>	<b>0</b>
	Esthetic Dentistry	Hauptfach	Master	18	9	0	0	0	0	0	0	0
	<b>Esthetic Dentistry Ergebnis</b>			<b>18</b>	<b>9</b>	<b>0</b>	<b>0</b>	<b>0</b>	<b>0</b>	<b>0</b>	<b>0</b>	<b>0</b>
	Dental Technology	Hauptfach	Master	9	4	0	0	0	0	0	0	0
	<b>Dental Technology Ergebnis</b>			<b>9</b>	<b>4</b>	<b>0</b>	<b>0</b>	<b>0</b>	<b>0</b>	<b>0</b>	<b>0</b>	<b>0</b>
	Hebammenwissenschaft	Hauptfach	Bachelor	122	122	52	121	121	52	1	1	0
	<b>Hebammenwissenschaft Ergebnis</b>			<b>122</b>	<b>122</b>	<b>52</b>	<b>121</b>	<b>121</b>	<b>52</b>	<b>1</b>	<b>1</b>	<b>0</b>

# Glossar zur Studierendenstatistik

## **Studiengang**

Ein Studiengang umfasst die Lehrinhalte eines Studienfachs/Ausbildungsgangs sowie den angestrebten Abschluss. Ein Student kann in mehrere Studiengänge eingeschrieben sein (siehe Doppelstudium).

## **Abschluss**

Als Abschluss wird der nach einem erfolgreich absolvierten Hochschulstudium verliehene akademische Grad bezeichnet sowie ein sonstiger Studienabschluss durch kirchliche oder staatliche Prüfung.

## **Studienformen**

Ein Erststudium führt zu einem ersten Hochschulabschluss. Auf das Erststudium kann ein weiterführendes Studium folgen (z. B. Zweit-, Aufbau-, Zusatzstudium). Ein Promotionsstudium kann ebenfalls auf ein Erststudium folgen und strebt den Abschluss Promotion an. Bei einem konsekutiven Studiengang folgt z. B. auf ein Bachelor-Studium ein darauf fachlich aufbauendes Master-Studium.

## **Erststudium**

Als Erststudium wird das Studium bezeichnet, das zu einem ersten Hochschulabschluss führt.

## **Zweitstudium**

Ein Zweitstudium liegt vor, wenn bereits ein Studium erfolgreich mit einem Hochschulabschluss absolviert worden ist und ein weiteres Studium mit einem neuen Abschluss aufgenommen wird.

## **Zusatzstudium**

Von einem Zusatzstudium wird gesprochen, wenn bereits ein Studium erfolgreich mit einem Hochschulabschluss absolviert worden ist und nun in einem weiteren Studiengang aufbauend zusätzliche Qualifikationen erworben werden (z. B. Weiterbildungs-/ Promotionsstudium).

## **Doppelstudium**

Bei einem Doppelstudium werden zwei Studiengänge zeitlich parallel an einer oder zwei Hochschulen studiert.

## **Erstimmatrikuliert**

Erstimmatrikulierte (Ersteingeschriebene) sind Studierende, die erstmalig ein Studium in Deutschland aufnehmen und sich im ersten Hochschulsemester befinden.

## **Neuimmatrikuliert**

Neuimmatrikulierte sind Studierende, die bereits an einer deutschen Hochschule eingeschrieben waren. Sie haben entweder an der Universität Frankfurt einen neuen Studiengang gewählt (erstes Fachsemester) oder setzen ihr Studium hier in einem höheren Fachsemester fort. Auf jeden Fall befinden sie sich in einem höheren Hochschulsemester.

## **Beurlaubt**

Beurlaubte sind Studierende, die sich z. B. aufgrund von Praktika, Auslandsaufenthalt oder Krankheit beurlauben lassen. Sie sind aber weiterhin immatrikuliert. Urlaubssemester werden nicht als Fachsemester gezählt und daher nicht auf die Studiendauer angerechnet.

### **Fachsemester**

Fachsemester ist jedes Semester, das ein Student an der Hochschule in einem Studienfach absolviert.

### **Regelstudienzeit**

Die Regelstudienzeit gibt den Zeitraum in Semestern an, in denen ein Studiengang absolviert werden kann. Sie wird in der Prüfungsordnung festgelegt.

### **Bildungsinländer**

Studierende nicht-deutscher Staatsangehörigkeit, die ihre Hochschulzugangsberechtigung im deutschen Bildungssystem erworben haben.

### **Bildungsausländer**

Studierende nicht-deutscher Staatsangehörigkeit, die ihre Hochschulzugangsberechtigung im Ausland bzw. an einem Studienkolleg erworben haben.

### **Kopf-Statistik**

Jeder Studierende wird als Person ("Kopf") gezählt. Die Summe aller hierüber ermittelten Studierenden ergibt die Gesamtzahl aller an der Universität eingeschriebenen Studierenden (vgl. Fall-Statistik). Beispiel: Ein Lehramtsstudent wird, obwohl er mehrere Fächer studiert, nur einmal gezählt.

### **Fall-Statistik**

Es werden bei einer Fall-Statistik alle Studiengänge des Studierenden berücksichtigt. Im Fall einer Fächerkombination wird ein Studierender daher mehrfach gezählt (vgl. Kopf-Statistik). Beispiel: Eine Lehramtsstudentin mit den Fächern Biologie und Chemie kommt in einer Fall-Statistik bis zu dreimal vor (im Fach Biologie, im Fach Chemie und in den Bildungswissenschaften).

Hinweis: Die verwendete männliche Form bezieht selbstverständlich die weibliche Form mit ein (und umgekehrt). Auf die Verwendung beider Geschlechtsformen wird lediglich mit Blick auf die bessere Lesbarkeit des Textes verzichtet.

Weitere Informationen finden Sie unter:

<https://www.uni-frankfurt.de/107088331/T%C3%A4tigkeiten>

## **Abkürzungsverzeichnis**

<b>Abschl. im Ausland</b>	Abschluss im Ausland
<b>DSH</b>	Deutsche Sprachprüfung für den Hochschulzugang
<b>Fachsem.</b>	Fachsemester
<b>HF</b>	Hauptfach
<b>NF</b>	Nebenfach
<b>Konsekutives Stud.</b>	Konsekutives Studium
<b>Promotionsstud.</b>	Promotionsstudium
<b>RSZ</b>	Regelstudienzeit
<b>WS</b>	Wintersemester
<b>SoSe</b>	Sommersemester

