Deine Meinung ist uns wichtig!

Wer wir sind:

Wir, Professorin Tanja Betz und ihr Team, arbeiten an der Goethe-Universität in Frankfurt am Main. Wir interessieren uns für das gute Aufwachsen von Kindern und die Perspektive von Kindern auf ihren Alltag (zum Beispiel in ihrer Familie und der Grundschule).
Tanja Betz ist Mitglied in Expertengruppen, die bei wichtigen Entscheidungen die Politikerinnen und Politiker beraten.

Hast Du Fragen oder Ideen?

Ruf uns an:
069 798-36279 (Nicoletta & Laura)

Oder schreib uns eine E-Mail:
eunicke@em.uni-frankfurt.de (Nicoletta) & l.kayser@em.uni-frankfurt.de (Laura)

www.uni-frankfurt.de/Perspektiven_Positionen_Kinder

GOETHE UNIVERSITÄT FRANKFURT AM MAIN | BertelsmannStiftung

Informationen für Kinder!

Kinder zwischen Chancen und Barrieren

Wie Eltern, Kinder, Kita & Schule interagieren

GOETHE UNIVERSITÄT FRANKFURT AM MAIN | BertelsmannStiftung

Wofür wir uns interessieren:

In der Bildungspolitik wird immer öfter gefordert, dass Väter und Mütter viel Kontakt mit Lehrerinnen und Lehrern haben sollen. Gemeinsam sollen sie ‚an einem Strang ziehen'. Diese Zusammenarbeit wird „Bildungs- und Erziehungspartnerschaft" genannt und sie soll für alle Kinder gut sein.

Uns ist aufgefallen, dass Kinder selbst bisher nicht nach ihrer Meinung zu dieser Zusammenarbeit von Eltern und Lehrkräften gefragt wurden.

Wir wollen deshalb wissen:
Findest Du es überhaupt gut, wenn Eltern, Lehrer und Lehrerinnen viel zusammen machen, sich oft sehen und miteinander sprechen? Welche Erfahrungen hast Du damit schon gemacht? Wie wünschst Du Dir den Kontakt zwischen Deiner Mutter und/oder Deinem Vater und der Schule?

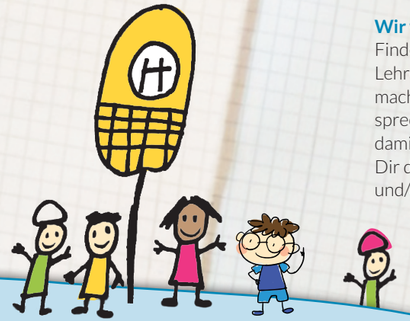

Was wir machen möchten:

Wir kommen an Deine Grundschule und sprechen direkt mit Dir!

Wir besuchen auch andere Schulen in Hessen und Rheinland-Pfalz und hören uns an, was uns die Schülerinnen und Schüler dort erzählen.

Wir reden auch mit einigen Erwachsenen und fragen sie nach ihrer Meinung.

Wir wollen in Deiner Schule drei verschiedene Arten von Interviews führen:

Einzel-Interviews mit Schülerinnen und Schülern

Hier haben wir Zeit zu zweit: Wie ist das bei Dir selbst so? Wie wünschst Du Dir den Kontakt?

Interviews mit Erwachsenen aus der Schule

Wir fragen auch Erwachsene aus Deiner Schule. Eine Frage heißt zum Beispiel: Was denken Sie über die Zusammenarbeit?

Gruppengespräche mit Schülerinnen und Schülern

Du diskutierst gemeinsam mit Schülerinnen und Schülern aus Deiner Klasse und uns, wie Du die Zusammenarbeit von Müttern, Vätern, Lehrerinnen und Lehrern findest.

Warum sind Deine Meinung und Erfahrungen wichtig?

Bisher wurden Kinder zu diesen Themen leider nicht selbst gefragt, obwohl sie alle damit zu tun haben. Deine Meinungen und Erfahrungen sind aber wichtig, damit die Zusammenarbeit von Eltern und Schule so geplant werden kann, dass sie gut für Dich ist.

Wir wollen, dass die Politikerinnen und Politiker die Sichtweisen von Kindern kennen, wenn sie Entscheidungen treffen. Wir wollen damit helfen, dass alle Kinder faire Chancen in der Schule haben.

Dein Vertrauen ist uns wichtig!

Was Du uns erzählst, bleibt geheim.
Alles, was Du uns erzählst, bleibt geheim. Dein Name und andere Details werden so verändert, dass keiner weiß, dass Du das gesagt hast. Wir halten uns an die Schweigepflicht und das Datenschutzgesetz.

Deine Teilnahme ist natürlich freiwillig!
Ob Du an unserer Studie mitmachen möchtest, entscheidest Du selbst. Wir freuen uns, wenn Du Lust hast, aber es ist auch kein Problem, wenn Du nicht teilnehmen möchtest oder kannst. Du kannst es Dir jederzeit anders überlegen. Du hast dadurch keine Nachteile!

Du weißt, worum es geht.
Uns ist wichtig, dass Du weißt, worum es in unserer Studie geht und was wir mit dem machen, was Du uns erzählst!
Wenn Du etwas wissen willst, oder noch nicht verstanden hast, kannst Du uns immer fragen!